T. S. V. NORDHEIM

Anpfiff

SU-DJK SOMMERACH 1928 e.V. · TURNEN · FUSSBALL · KORBBALL · SCHÜTZEN · TENNIS · TISCHTENNIS

Kreisliga

B-Klasse

Saison 2017/18

31

Warum in die Ferne schweifen ...?

„Mainschleifen-Bier'
das sind wir!

gebraut mit regionalen Rohstoffen

abgefüllt in Mehrweg-Gebinde

ausschließlich regional vertrieben

SEIT DÜLL 1654
Krautheimer

Privatbrauerei Friedrich Düll

Landstraße 4-8 – 97332 Volkach - Krautheim
www.krautheimer.com – Tel. 09381/71089410

Genießen Sie uns während des Spieles und anschließend im Sportheim des TSV

Natürliche Frische
von der Mainschleife
KRAUTHEIMER
GEHÖRT DAZU!

Partner des TSV Nordheim

Die aktuelle Situation

Die dritte Kreisliga-Saison geht zu Ende und mit ihr auch die Ära von Cheftrainer ***Udo Braun***. Unser besonderer Gruß gilt daher dem scheidenden Coach. Nach dem Aufstieg von der Kreisklasse in die Kreisliga betreute Udo zusammen mit Co-Trainer Ali Götz das Weininsel-Team für drei ***„nervenaufreibende“*** Jahre in der Kreisliga. Nach einem guten 8. Tabellenplatz in der ersten Liga-Saison 2015/16 landete die Mannschaft im zweiten Jahr seiner Regentschaft auf Platz 12 und das erst im letzten Saisonspiel durch einen 2:1 Sieg in Schleerieth. Und das damals nach dem Schlusspfiff sogar Tränen flossen, konnte man dem erfahrenen Haudegen eigentlich gar nicht zutrauen. Aber es war so, als man sich nach dem Schlusspfiff in den Armen lag und nach einer wenig erfreulichen Rückrunde doch noch den Klassenerhalt gesichert hatte.

Saison 2015/16

Pl.	Team	Sp	Tore	Pkt
1	SV Ramsthal	30	76:30	68
2	DJK Altbessingen	30	70:39	61
3	DJK Schweinfurt	30	[illegible]:47	52
4	SV [illegible]	30	75:66	51
5	SV Mühlh./Schraud. (A)	30	52:50	47
6	FV Egenhausen	30	62:49	47
7	TSV Abtswind 2	30	66:64	47
8	TSV Nordheim/Sommer. (N)	30	60:61	43
9	DJK Hirschfeld	30	34:41	39
10	TSV Essleben	30	43:46	39
11	SG Schleerieth	30	52:60	38
12	TSV Bergrheinfeld	30	51:60	37
13	SV Sömmersdorf/Ob. (N)	30	56:51	37
14	TSV Theilheim	30	46:68	26
15	TSV Waigolshausen	30	41:71	26
16	TSV Schwebheim (N)	30	35:82	25

Im zweiten Liga-Jahr starteten die Jungs von der Weininsel furios und standen sogar einmal auf Tabellenplatz 1. Aber nach der guten Hinrunde mit 21 erreichten Punkten war wohl wieder der Wurm drin. Lediglich zwei Siege und zwei Unentschieden konnte sich der TSV Nordheim/Sommerach in der Rück-

Über 60 Jahre Erfahrung

M GmbH REUSS

Modelle · Formen · Werkzeuge

Industriestraße 8
97359 Schwarzach a. Main
Telefon 09324/9717-0
www.mreuss.de
info@mreuss.de

Qualitätsmanagement
Wir sind zertifiziert
Regelmäßige freiwillige Überwachung nach ISO 9001:2008

ISO 9001:2008 DEKRA zertifiziert

… runde erspielen. Am Ende stiegen drei Teams aus der Kreisliga ab und die Braun-Truppe landete mit 30 Punkten am rettenden Ufer. Zur Erinnerung noch, dass vor einem Jahr auch Stadelschwarzach über die Relegation absteigen musste. Das war eine ganz enge Geschichte.

Und in diesem Jahr sah es eigentlich bis zur Winterpause überhaupt nicht nach Abstiegskampf aus. Den Winter verbrachte das Weininsel-Team mit 26 Punkten auf einen sensationellen 3. Tabellenplatz, doch auch diesmal stotterte sich Udos Truppe recht zaghaft in die Rückrunde. Erst mit einem 4:0 Sieg über Abtswind und einem Aufholkrimi gegen Egenhausen verschaffte sich die Mannschaft den nötigen Abstand auf die Abstiegs- und dem Relegationsplatz. Erfreulich dürften wohl für Udo

Saison 2016/17

Pl.	Team	Sp	Tore	Pkt
1	SV Sömmersdorf/Ob.	28	77:35	56
2	FV Egenhausen	28	50:29	50
3	SV Stammheim	28	59:36	49
4	DJK Hirschfeld	28	51:36	49
5	SV Mühlh./Schraud.	28	63:46	48
6	TSV Bergrheinfeld	28	49:43	44
7	TSV Essleben	28	53:51	39
8	Poppenhausen/Kron. (N)	28	50:72	39
9	TSV Abtswind 2	28	43:46	37
10	DJK Schweinfurt	28	45:56	35
11	DJK Altbessingen	28	56:57	34
12	TSV Nordheim/Sommer.	28	48:63	30
13	DJK Stadelschwarzach (N)	28	49:76	29
14	FV Nieder-/Oberwerrn (N)	28	51:63	26
15	SG Schleerieth	28	28:63	24

der Derby-Sieg gegen Stammheim und die beiden Erfolge gegen Nachbar Volkach in dieser nun zu Ende gehenden Saison gewesen sein. Udo Braun hat in den zurückliegenden Jahren (auch in der Jugendarbeit) hervorragende Arbeit geleistet und immer an den Erfolg der Mannschaft geglaubt. Er hat in den drei Jahren die Mannschaft weiter entwickelt und „Ligatauglich“ gemacht. Hierfür gilt unser herzlichster Dank!

Wir wünschen Dir und Deiner Familie für die Zukunft alles erdenklich Gute und Gesundheit. Solltest Du auch wieder einmal eine andere Mannschaft übernehmen, dann wünschen wir Dir auch hierfür sportlichen Erfolg. Uns bleibt nur zu sagen:

Danke
Udo

Raiffeisenbank Fränkisches Weinland eG

Hauptstelle Nordheim

Raiffeisenstr. 16
97334 Nordheim

09381 8091-0

Die Bank Ihres Vertrauens

Geschäftsstelle Sommerach

Raiffeisenstr. 6
97334 Sommerach

09381 8487-0

E-Mail: info@rb-fwl.de

www.rb-fraenkisches-weinland.de

Weingut GEORG ZANG

Nordheimer Straße 8

97334 Sommerach

Fon: +49 (0) 9381 28 88
Fax: +49 (0) 9381 61 11

E-Mail: info@weingut-georg-zang.de

www.weingut-georg-zang.de

Der heutige Spieltag:

DJK Schweinfurt (13.) - SV Stammheim (3.)

SV Mühlhausen/Schraudenbach (8.) - FV Egenhausen (14.)

VfL Volkach (10.) - DJK Wülfershausen (7.)

TSV Essleben (12.) - TSV Grafenrheinfeld (11.)

DJK Hirschfeld (5.) - 1. FC Gerolzhofen (4.)

TSV Nordheim/Sommerach (9.) - DJK Altbessingen (2.)

TSV Abtswind 2 (6.) - TSV Bergrheinfeld (1.)

Pl.	Team	Sp	g	u	v	Tore	Diff	Pkt
1	TSV Bergrheinfeld	27	17	5	5	61:30	31	**56**
2	DJK Altbessingen	27	13	9	5	53:27	26	**48**
3	SV Stammheim	27	14	6	7	60:43	17	**48**
4	FC Gerolzhofen (A)	27	13	7	7	50:29	21	**46**
5	DJK Hirschfeld	27	12	7	8	48:40	8	**43**
6	TSV Abtswind 2	27	12	6	9	48:41	7	**42**
7	DJK Wülfershausen (N)	27	12	4	11	51:46	5	**40**
8	SV Mühlh./Schraud.	27	10	9	8	45:44	1	**39**
9	TSV Nordheim/Sommer.	27	11	5	11	48:44	4	**38**
10	VfL Volkach (N)	27	10	5	12	40:47	-7	**35**
11	TSV Grafenrheinfeld (N)	27	9	6	12	45:56	-11	**33**
12	TSV Essleben	27	8	7	12	52:58	-6	**31**
13	DJK Schweinfurt	27	7	7	13	33:46	-13	**28**
14	FV Egenhausen	27	5	5	17	25:59	-34	**20**
15	Poppenhausen/Kron.	28	4	4	20	35:84	-49	**16**

Fackelmanns Backstube

Filiale Sommerach

Nordheimer Straße

Telefon: 09381 – 846581

fackelmanns-backstube@t-online.de

www.fackelmanns-backstube.de

Öffnungszeiten: Mo - Sa 6-12 Uhr

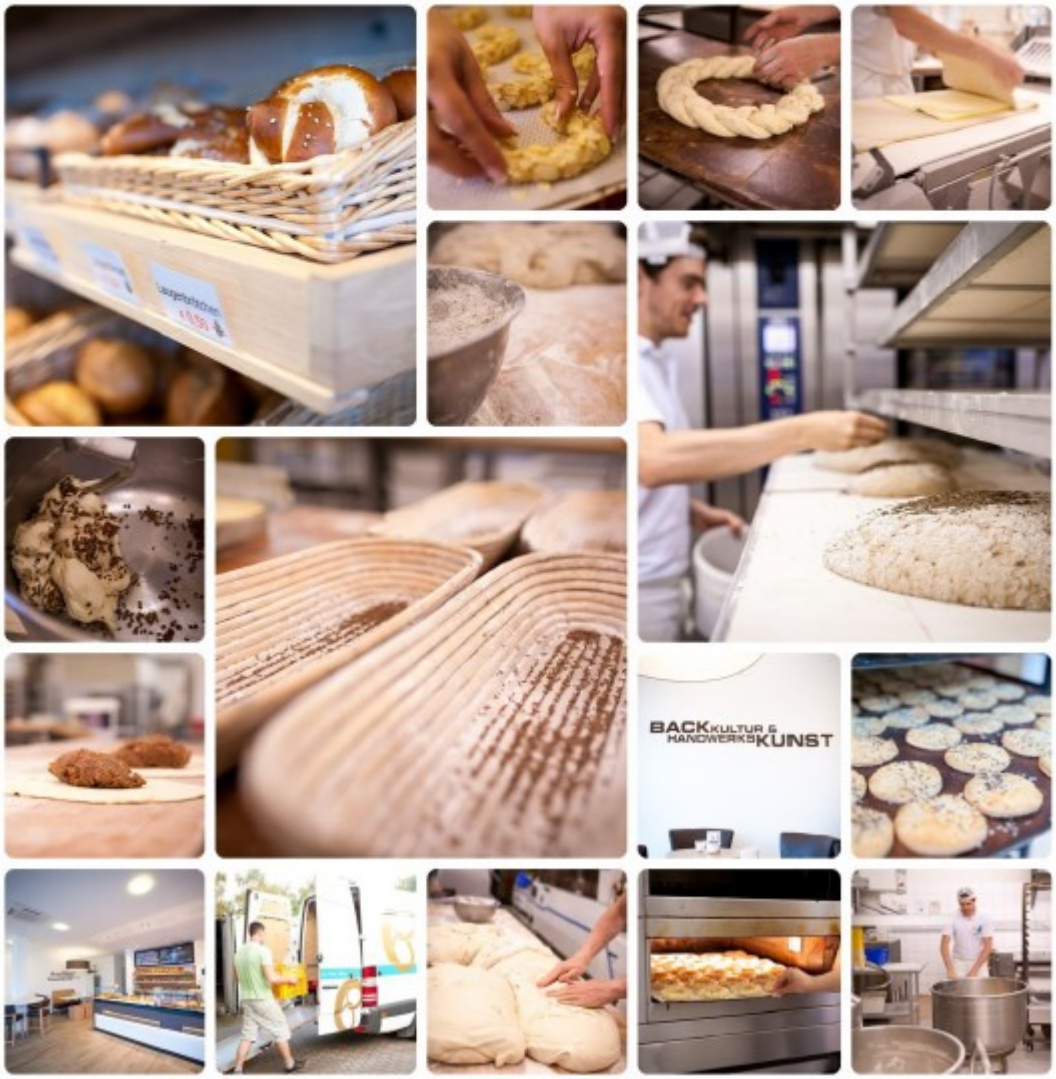

Die beiden letzten Spieltage:

Kreisliga 1 Schweinfurt - 28. Spieltag - So. 06.05.2018 15:00 Uhr

TSV Nordheim/Sommerach - TSV Abtswind 2

4:0 (2:0)

ERGEBNISSE DES SPIELTAGS

Sonntag, 06.05.2018

Hirschfeld	-	Bergrheinfeld	**0:2**
Essleben	-	Altbessingen	1:1
Volkach	-	Gerolzhofen	2:2
Mühlh./Schraud.	-	Grafenrheinfeld	**1:2**
Poppenh./Kron.	-	Wülfershausen	0:2
DJK Schweinfurt	-	Egenhausen	0:1
Nordheim/Somm.	-	Abtswind 2	4:0

TSV Nordheim/Sommerach – TSV Abtswind II 4:0 (2:0). Zu Beginn boten sich den Abtswindern zwei gute Chancen, die jedoch Nordheims Torwart ***Daniel Leicht*** vereitelte. Nun kam der Gastgeber immer besser in die Partie und ging dank eines Doppelpacks von ***Raphael Steffen*** mit einem 2:0 in die Pause. Nach dem Wechsel machten die Gäste erneut Druck, doch bis auf einen Lattentreffer kam nichts Zwingendes. Nordheim nutzte in der Schlussphase den Raum, den man bekam, und gewann am Ende mit zwei weiteren Treffern von ***Bernd Biedermann*** und ***René Braun*** verdient mit 4:0.

Einen Sturzflug legte ***Christopher Schmitt*** im Spiel gegen Abtswind hin.

Weinhaus Am Kirchplatz

Hauptstraße 11
Nordheim

Tel. 09381/2973
Fax 09381/2912

info@weinhaus-am-kirchplatz.de

Inhaberin:
Kathrin Molitor

„Wir lösen die härtesten Probleme!

METALL-HANDWERK

Metallbau Kestler

Prof.-Pickel-Str. 1
97334 Sommerach
Tel. 0 93 81/80 20 50
Fax 0 93 81/80 20 60

Piano & Flügelservice
Gerhard Karl
Zum Rosenberg 6
97334 Sommerach
Tel.: 09381/2022
Fax: 09381/6478
Mobil: 0171 8385085

info@pianoservicekarl.de
*www.pianoservice**karl**.de*

Karl's TONLEITER

Regina Karl
Hauptstraße 52
97332 Volkach
Tel.: 09381/2012
Öffnungszeiten:
Mo. bis Fr. 13 – 18 Uhr

Nachdem Keeper „Lufti“ in den Anfangsminuten mit zwei tollen Paraden sein Team vor einem Rückstand bewahrt hatte, spielte Torjäger Raphael Steffen Katz und Maus mit der Abtswinder Hintermannschaft und netzte mit einem sehenswerten Treffer in seiner Entstehung zum 1:0 ein. René Braun hatte den Stürmer mit einem schönen Pass in den Lauf bedient.

Der zweite Streich folgte in der 28. Minute erneut durch den Goalgetter.

HZ Reisen GmbH & Co KG

Schwarzacher Str. 15
97334 Sommerach

Telefon: +49 9381 1234

E-Mail: info@hz-reisen.de

Weingut Waldemar Braun

Langgasse 10 - 97334 Nordheim

info@weingut-waldemar-braun.de
Tel. 09381 9061 | Fax 09381 71179
www.weingut-waldemar-braun.de

SPIEL-TICKER

89	⚽	Tooooor für TSV Nordheim/Sommerach **4:0 Braun, Rene** / 4. Saisontor (Vorarbeit Biedermann, Bernd)
83	⚽	Tooooor für TSV Nordheim/Sommerach **3:0 Biedermann, Bernd** / 2. Saisontor
82	🟨	**Braun, Rene** (TSV Nordheim/Sommerach) / 4. gelbe Karte
70	🟨	**Pfeufer, Marcel** (TSV Nordheim/Sommerach) / 2. gelbe Karte
55		Spielerwechsel TSV Nordheim/Sommerach **Bader, Martin** im Spiel
40		Spielerwechsel TSV Nordheim/Sommerach **Then, Julius** im Spiel
40		Spielerwechsel TSV Nordheim/Sommerach **Biedermann, Bernd** im Spiel
28	⚽	Tooooor für TSV Nordheim/Sommerach **2:0 Steffen, Raphael** / 19. Saisontor (Vorarbeit Schmitt, Christopher)
20	⚽	Tooooor für TSV Nordheim/Sommerach **1:0 Steffen, Raphael** / 18. Saisontor (Vorarbeit Braun, Rene)

Getränke & mehr.

WAGNER

... ALLES AUS EINER HAND

FESTSERVICE · ZELTVERLEIH · GETRÄNKE

Seit 45 Jahren Ihr kompetenter Partner

Getränke Center Wagner
Bacchusstraße 31
97334 Sommerach
Tel. 09381/8475946

Öffnungszeiten:

Mo und Di 15.00 - 18.00 Uhr
Mittwoch geschlossen
Do und Fr: 15.00 - 18.00 Uhr
Sa: 9.00 - 14.00 Uhr

Ansprechpartner: Antja Then

TORSCHÜTZEN

1:0 (20.) Steffen Raphael / 18. ST
TSV Nordheim/Sommer.
Braun Rene / 7. TV

2:0 (28.) Steffen Raphael / 19. ST
TSV Nordheim/Sommer.
Schmitt Christopher / 3. TV

3:0 (83.) Biedermann Bernd / 2. ST
TSV Nordheim/Sommer.

4:0 (89.) Braun Rene / 4. ST
TSV Nordheim/Sommer.
Biedermann Bernd / 2. TV

Startaufstellung		
	Daniel Leicht	1
	Philipp Finster	2
	Marcel Pfeufer	3
	Pascal Herget	4
	Marcel Braun	5
	André Schmidt	6
	Raphael Steffen	7
	Christopher Schmitt	8
	Peter Straßberger	9
	Rene Braun	10
	Florian Troll	11

Ersatzbank		
	Bernd Biedermann	12
	Martin Bader	13
	Julius Then	14

Einen sehenswerten Treffer zum 3:0 steuerte ***Bernd Biedermann*** bei. Am Straf- raum hatte er sich den Ball erkämpft, einen Gegner stehen lassen und dann überlegt eingeschossen – tolle Einzelleistung.

Aus kurzer Distanz hatte ***Christopher Schmitt*** die Möglichkeit das 4:0 zu erzielen.

Hier könnte Ihre Werbeanzeige stehen
Wir gestalten und setzen Ihre Wünsche um.

Copy-Treff

Redaktion: Weinstraße 24 – Sommerach
Tel. 09381 / 4184 - 0178 9295148
email: helmutpfaff@t-online.de

Weingut
Edelobstbrennerei
Wolfahrt

Sommerach – Bayernstraße 4

Telefon 09381 / 4685

www.weingut-wolfahrt.de

Gaststube mit Nebenzimmer
bis 120 Personen
Ausgezeichnete regionale und
saisonale Küche
Busse willkommen
20 komfortable Zimmer
mit DU/WC, TV
Bier- und Weingarten
direkt am Mainradweg gelegen

Weingasthof & Hotel Markert
Matthias Markert
Am Rain 22 · Nordheim a. Main
Telefon (09381) 8490 0
info@weingasthof-markert.de
www. weingasthof-markert.de

In der 89. Spielminute erkämpfte sich ***Christopher Schmitt*** das runde Leder und legte im Strafraum quer auf Spielmacher ***René Braun***. Dieser hatte keine große Mühe den Sack zum 4:0 zuzumachen. Klasse kämpferischer Einsatz von Schmitti.

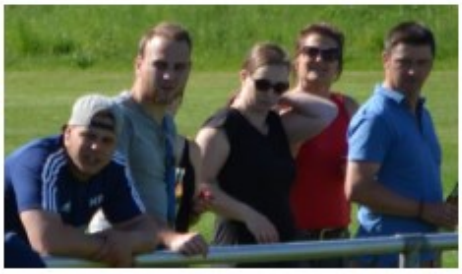

LIGA-TABELLE

Pl.	Team	Sp	Tore	Pkt
1	TSV Bergrheinfeld	26	60:29	55
2	DJK Altbessingen	26	53:27	47
3	SV Stammheim	26	59:42	47
4	FC Gerolzhofen (A)	26	49:29	43
5	DJK Hirschfeld	26	48:40	42
6	TSV Abtswind 2	26	47:40	41
7	DJK Wülfershausen (N)	26	49:44	39
8	SV Mühlh./Schraud.	26	43:42	38
9	TSV Nordheim/Sommer.	26	47:43	37
10	VfL Volkach (N)	26	39:44	35
11	TSV Essleben	26	52:57	31
12	TSV Grafenrheinfeld (N)	26	42:55	30
13	DJK Schweinfurt	27	33:46	28
14	FV Egenhausen	26	24:54	20
15	Poppenhausen/Kron.	27	30:83	13

Kreisliga 1 Schweinfurt - 19. Spieltag - Mi. 09.05.2018 18:30 Uhr

TSV Nordheim/Sommerach - FV Egenhausen

4:3 (0:3)

René Braun lässt den Egenhäuser Gegenspieler nicht an den Ball.

ERGEBNISSE DES SPIELTAGS

Donnerstag, 03.05.2018

Bergrheinfeld	-	Wülfershausen	4:1

Mittwoch, 09.05.2018

Mühlh./Schraud.	-	Poppenh./Kron.	3:3
Altbessingen	-	Grafenrheinfeld	2:2
Nordheim/Somm.	-	Egenhausen	4:3
Essleben	-	Stammheim	5:3

Donnerstag, 10.05.2018

Volkach	-	DJK Schweinfurt	2:1
Abtswind 2	-	Gerolzhofen	0:5

Verrücktes Spiel in Nordheim

Der TSV Bergrheinfeld ist Meister der Kreisliga und kehrt in die Bezirksliga zurück. Dank des Sieges von Essleben gegen Stammheim konnte man von der Couch aus feiern. Um den Aufstiegsrelegationsplatz kämpfen noch Stammheim und Altbessingen, beide sind punktgleich. Auch im Abstiegskampf ist zwei Spieltage vor Saisonende – zumindest was den direkten Abstieg angeht – alles geklärt. Durch das 3:4 ist nun auch die letzte Hoffnung Egenhausens dahin. Alles hatte zunächst auf einen Sieg gegen Nordheim hingedeutet. Zur Pause führte der FV völlig verdient mit 3:0. Doch dann überrannten die Gastgeber den Gegner.

SPIELERSTRAFEN

TSV Nordheim/Sommerach

- Biedermann - Foulspiel (34.) / 4. GK
- Schmidt A. - Meckern (54.) / 5. GK
- Straßberger P. - Meckern (86.) / 2. GK

Keeper Daniel Leicht vereitelt einen Treffer

DIVINO
DIE VINOTHEK

AUS LIEBE ZUM BESONDEREN

www.divino-nordheim.de

DIVINO – das sind moderne Architektur, stilvolles Ambiente und Zeit für Weingenuss.

In unseren Vinotheken in Nordheim und Thüngersheim können Sie in einem modernen Ambiente unsere Weine verkosten. Die Vinotheken stehen für Passion und Sinnesfreuden des Weinliebhabers in Vollendung. Überall steht das wunderbare Naturprodukt Wein im Mittelpunkt. Erleben Sie das einmalige Ambiente unserer Weinerlebniswelt zum Beispiel im Rahmen einer Kellerführung oder einer exklusiven Weinprobe in außergewöhnlicher Atmosphäre. Wir bieten Ihnen individuelle Erlebnisse. Wir freuen uns auf Ihren Besuch.

DIVINO NORDHEIM THÜNGERSHEIM

Leben im Weinklang

DIVINO – Die Vinothek Nordheim
Langgasse 33 · D-97334 Nordheim/Main
Tel.: 093 81/80 99 0

DIVINO – Die Vinothek Thüngersheim
Untere Hauptstraße 1 · D-97291 Thüngersheim
Tel.: 093 64/50 09 99

Copy-treff

Hochzeits-Zeitschriften - Schülerzeitungen --- Vereinshefte
Werbe-Flyer - Einladungskarten - Prospekte

Medaillen und Pokale in großer Auswahl

Textilien - Flock

Trikots- Sportanzüge - T-Shirts etc.

Claudia Pfaff Weinstraße 24 - Sommerach
helmutpfaff@t-online.de 0178 9295148 - 09481/4184

Obwohl die Hintermannschaft der Hausherren immer dicht gestaffelt stand, kassierten sie im ersten Durchgang drei Gegentreffer. Beim 2:0 half der Unparteiische allerdings mit, als er den Egenhäuser Angreifer trotz klarer Abseitsposition nicht zurückpfiff.

TORSCHÜTZEN

0:1 (12.)	Weis Julian / 1. ST	FV Egenhausen
0:2 (43.)	Pfeuffer Jonas / 6. ST	FV Egenhausen
0:3 (45.)	Pfeuffer Jonas / 7. ST	FV Egenhausen
1:3 (56.)	Straßberger Peter / 4. ST Braun Rene / 8. TV	TSV Nordheim/Sommer.
2:3 (58.)	Steffen Raphael / 20. ST Pfeufer Sebastian / 1. TV	TSV Nordheim/Sommer.
3:3 (70.)	Schmidt André / 2. ST Braun Moritz / 5. TV	TSV Nordheim/Sommer.
4:3 (81.)	Braun Marcel / 1. ST	TSV Nordheim/Sommer.

René Braun angelt sich an der Außenlinie das runde Leder.

SPIEL-TICKER

86		**Straßberger, Peter** (TSV Nordheim/Sommerach) wegen Meckerns / 2. gelbe Karte
85		**Kraus, Tobias** (FV Egenhausen) / 4. gelbe Karte
81		Toooor für TSV Nordheim/Sommerach **4:3 Braun, Marcel** / 1. Saisontor
70		Toooor für TSV Nordheim/Sommerach **3:3 Schmidt, André** / 2. Saisontor (Vorarbeit Braun, Moritz)
70		**Pfeuffer, Jonas** (FV Egenhausen) / 6. gelbe Karte
63		**Christ, Lukas** (FV Egenhausen) / 4. gelbe Karte
62		Spielerwechsel TSV Nordheim/Sommerach **Braun, Moritz** im Spiel
58		Toooor für TSV Nordheim/Sommerach **2:3 Steffen, Raphael** / 20. Saisontor (Vorarbeit Pfeufer, Sebastian)
56		Toooor für TSV Nordheim/Sommerach **1:3 Straßberger, Peter** / 4. Saisontor (Vorarbeit Braun, Rene)
54		**Schmidt, André** (TSV Nordheim/Sommerach) wegen Meckerns / 5. gelbe Karte
46		Spielerwechsel FV Egenhausen **Fuchs, Jan** im Spiel
46		Spielerwechsel FV Egenhausen **Pfeuffer, Fritz** im Spiel
45		Toooor für FV Egenhausen **0:3 Pfeuffer, Jonas** / 7. Saisontor
43		Toooor für FV Egenhausen **0:2 Pfeuffer, Jonas** / 6. Saisontor
34		**Biedermann, Bernd** (TSV Nordheim/Sommerach) wegen Foulspiels / 4. gelbe Karte
26		Spielerwechsel TSV Nordheim/Sommerach **Then, Julius** im Spiel
26		Spielerwechsel TSV Nordheim/Sommerach **Biedermann, Bernd** im Spiel
12		Toooor für FV Egenhausen **0:1 Weis, Julian** / 1. Saisontor

Drescher

WEINE AUS ÖKOLOGISCHEM ANBAU

Norbert Drescher
Winzerstr. 20
97334 Sommerach
Telefon: + 49(0)9381-71408
Fax + 49(0)9381-71432
E-Mail: info@dreschers-weine.de

Bioland

Wir bieten Ihnen Weinproben für 8-80 Personen - In unseren verschiedenen, stimmungsvollen Räumen; dem kleinen und großen Gewölbekeller, der Naturstein-Scheune und bei guter Witterung in unserem romantischen Innenhof.
Gerne erweitern wir die klassische Weinprobe auch zur kulinarischen Weinprobe.

PARTNER DER HEIMISCHEN VEREINE

ÜZ
Lülsfeld
www.uez.de

AUS ÜBERZEUGUNG
- TRANSPARENT
- PREISWERT
- ÖKOLOGISCH
- REGIONAL

IHR GANZ PERSÖNLICHER ENERGIEDIENSTLEISTER

MEISTE KARTEN

Gerolzhofen (0|0) Essleben (0|0)	7
Essleben (0|0) Stammheim (0|0)	6
Nordheim/Somm. (0|0) Egenhausen (0|0)	6
Volkach (0|0) DJK Schweinfurt (0|0)	6
Altbessingen (0|0) Hirschfeld (0|1)	6

Der Flankenball kann noch abgewehrt werden, aber im Nachsetzen erzielen die Gäste die 1:0 Führung.

Die einzige erwähnenswerte Szene in Halbzeit 1 für das Weininsel-Team ereignete sich in der 32. Minute. ***René Braun*** zog aus 22m Entfernung ab und hatte Pech als die Kugel nur am Lattenkreuz landete. Nach 45 Minuten stand es 0:3 und die Gäste schienen schon als der sichere Sieger festzustehen. Nach der Pause wandte sich aber das Blatt. Mit einer fulminanten Aufholjagd drehten die Hausherren das Spiel und erzielten durch Peter Straßberger und Raphael nach knapp 60 Minuten den Anschluss zum 2:3. In der 70. Minute zirkelte Moritz Braun eine Ecke in den Fünfer- Andre Schmidt war per Kopf zur Stelle und markierte den 3:3 Ausgleich. Egenhausen konnte den Angriffen …

… nichts mehr entgegensetzen. In der 82. Minute setzte sich ***Marcel Braun*** energisch im gegnerischen Strafraum durch, zog ab und erzielte mit einem herrlichen Treffer sogar noch das 4:3.

Kopfballtreffer zum 3:3 Ausgleich von ***Andre Schmidt*** in der 70. Spielminute.

GASTHOF ZUM SCHWAN

"EINES DER BEDEUTENDSTEN UND AUSSERGEWÖHNLICHSTEN GASTHÄUSER FRANKENS"

Bayerisches Landesamt für Denkmalpflege

Klaus und Ruth Münch
Hauptstraße 10
97334 Sommerach
Tel. 09381/847684
info@schwan-sommerach.de
www.schwan-sommerach.de

Autohaus Schmitt GmbH

Sommerach – Bayernstraße 2

Tel. 09381/4661 info@toyota-schmitt.de

Kreisliga 1 Schweinfurt - 29. Spieltag - So. 13.05.2018 15:00 Uhr

TSV Bergrheinfeld -
TSV Nordheim/Sommerach
1:1 (0:0)

Mit dem 1:1 beim Meister zeigt sich Nordheim/Sommerach noch einmal von seiner besseren Seite.

Nachdem sowohl die Meisterschaft als auch der direkte Abstieg vorab geklärt waren, stand am Wochenende die Aufstiegs- und Abstiegsrelegation im Mittelpunkt. Im Aufstiegsrennen hat der FC Gerolzhofen die Patzer der Konkurrenz genutzt und ist nach seinem 1:0-Sieg über Eßleben noch einmal bis auf zwei Punkte an die beiden Rivalen herangerückt. Während Altbessingen gegen Hirschfeld nur ein 0:0 erreichte, stolperten die Stammheimer gegen Abtswind über die eigene mangelnde Chancenverwertung. Abtswind erzielte nach einem Konter das 1:1.
Im Abstiegskampf gelang Grafenrheinfeld mit einem 3:1 gegen Volkach der Klassenverbleib. Zwar schien das Spiel nach der ersten Hälfte zugunsten der Gastgeber zu laufen, aber Volkach kam zum Anschluss und ließ Grafenrheinfeld bis zum Schluss um den Erfolg zittern Auch Eßleben wird dank des gewonnenen direkten Vergleichs der Kreisliga erhalten bleiben, während die DJK Schweinfurt in die Relegation geht. Nordheim holte bei Meister Bergrheinfeld dank eines gut aufgelegten Torhüters Daniel Leicht ein 1:1.

FV Egenhausen	-	Poppenhausen/Kron.	1:5
DJK Wülfershausen	-	SV Mühlh./Schraud.	2:2
TSV Grafenrheinfeld	-	VfL Volkach	3:1
FC Gerolzhofen	-	TSV Essleben	1:0
DJK Altbessingen	-	DJK Hirschfeld	0:0
TSV Bergrheinfeld	-	TSV Nordheim/Sommer.	1:1
SV Stammheim	-	TSV Abtswind 2	1:1

TSV Bergrheinfeld – TSV Nordheim/Sommerach 1:1 (0:0). Der frisch gekürte Meister Bergrheinfeld lieferte sich mit dem Gast eine ausgeglichene erste Hälfte. Im zweiten Durchgang hatten die Platzherren mehr vom Spiel, und die Gäste standen ständig unter Druck. Allerdings verpasste Bergrheinfeld nach der schnellen Führung die Vorentscheidung, weil Nordheim/Sommerachs Schlussmann immer wieder glänzend parierte. Die Gäste nutzten eine sich bietende Gelegenheit zum überraschenden 1:1. Trotzdem ließ sich Bergrheinfeld die Meisterfeierlichkeiten nicht vermiesen.

In der 47. Minute erzielen die Hausherren nach einem zunächst abgewehrten Eckball und im Nachsetzen per Kopf die 1:0 Führung. Fünf Akteure können den einzigen Bergrheinfelder nicht am Torerfolg hindern. Auch Torwart Lufti hält sich außerhalb des Spielfeldes auf.

	TSV Nordheim/Sommer.
1	Leicht
2	Finster Phili.
3	Pfeufer S.
4	Herget
6	Schmidt A.
7	Steffen R.
8	Troll
10	Braun R.
11	Biedermann
5	Braun Ma.
9	Straßberger P.
12	Schmitt Ch. (37.)
13	Then J. (8.)
14	Braun U.

Nach dem Schlusspfiff gabs eine Kiste Freibier vom Meister

ZURICH®

Bezirksdirektion Benedikt Wolf

Als Exklusiv-Partner der Zurich Versicherung bieten wir unseren Kunden umfassende und qualitativ hochwertige Risikoabsicherung, Vorsorge und Finanzplanung an.

Für Sportler haben wir ein spezielles Angebot.
Wir zahlen Ihnen 1.000,- € bei Bruch eines Knochens, Riss eines Muskels, einer Sehne, eines Bandes oder einer Kapsel!
Dies ist nur ein kleiner Baustein unserer leistungsstarken **Unfallversicherung**!

Fordern Sie jetzt Ihr individuelles Angebot an!

=

Wir wünschen dem SV DJK Sommerach und dem TSV Nordheim eine erfolgreiche Saison!

Benedikt Wolf
Tel. 09321-926760
benedikt.wolf@zuerich.de
www.team-schwalbenhof.de
Ritterstraße 11 – 17
97318 Kitzingen

Partner des SV DJK Sommerach

Helmut Pfaff: *„Vielen Dank für den perfekten Service und die umfangreiche Beratung.“*

TOP-ZUSCHAUER

TSV Bergrheinfeld TSV Nordheim/Sommer.	150
TSV Essleben SV Stammheim	130
TSV Grafenrheinfeld VfL Volkach	100
DJK Altbessingen DJK Hirschfeld	100
SV Stammheim TSV Abtswind 2	100

In der 61. Spielminute erzielte Torjäger Raphael Steffen den 1:1 Ausgleich. Mit ihm freut sich Bernd Biedermann über den Treffer.

Nur zwei Minuten waren im zweiten Abschnitt gespielt, da gewannen die Gastgeber das Kopfballduell nach einem Eckball und gingen mit 1:0 in Führung.

Reserve gewinnt mit 4:1

Die Götz-Truppe erspielt mit dem siebten Sieg nach der Winterpause einen erneuten „Dreier“ und ist vom zweiten Tabellenplatz definitiv nicht mehr zu verdrängen. Mit den noch ausstehenden drei Punkten vom „grünen Tisch“ wächst das Konto auf 50 Punkte. Die Weininsel-Reserve tat sich gegen den unbequem zu bespielenden Gegner in der ersten Spielhälfte noch etwas schwer. Erst in der 36. Minute erzielte Steffen Jakob nach einer Ecke von Mo

Holzwerk Haidt
Holzfachmarkt - Sägewerk
... und mehr
Rund ums Holz
Wir bringen Holz in Form!
Holzwerk Haidt
Gewerbegebiet – 97355 Kleinlangheim – Haidt

Weingut am Kreuzberg
Reinhard und Volkmar Braun
Sommeracher Straße 22
97334 Nordheim
Tel.: 09381/4663 - Fax: 09381/6609
frankenwein@weingutamkreuzberg.de
info@weinland-franken.de

Braun die 1:0 Führung. Nach dem Seitenwechsel ging es wesentlich schneller. In der 52. Minute erzielte Tobias Braun nach Vorarbeit von Hannes Then das 2:0 und nur zwei Minuten später legte Matze Pfaff für Mo Braun auf, der mit einem herrlichen Treffer die Vorentscheidung zum 3:0 herstellte. Jakob Drescher machte in der 72. Minute das 4:0 und vier Minuten vor dem Ende erzielten die Hausherren ihren Ehrentreffer zum 1:4. Ein absolut verdienter Sieg. Erfreulich war zudem, dass Matze Pfaff nach einer mehrmonatigen Pause wieder aktiv ins Spielgeschehen eingreifen konnte und die Verletzung nicht wieder erneut ausbrach. Auch Julian Müller-Kaler kam nach seiner längeren Abstinenz wieder zum Einsatz.

SV Krautheim	-	Castell/Wiesenbronn	2:0
DJK Stadelschwarz. 2	-	Frankenwinh./Schall.	ausg.
Oberscheinfeld/Geis.	-	FC Fahr 2	0:2
Kirchschönb./Prichs.	-	Klein-/Großlangheim	0:5
Rimbach/Lülsfeld	-	TSV Nordheim/Somm. 2	1:4
SV Krautheim	-	SC Brünnau 2	2:1

Tobias Braun führte als Kapitän das Weininsel-Team auf den Lülsfelder Platz.

Den „**Anpfiff**“ gibt es auch online

www.sv-djk-sommerach.com

mit Bilder vom letzten Spieltag

Bäckerei Schmitt

Gerolzhöfer Str. 3
97447 Frankenwinheim
Tel. 09382/8343
Mail: info@baeckerei-schmitt.de

Filiale in **Sommerach** – Nordheimer Str. 5
Tel. 09381/7167444

Ihr vielseitiger Partner am Bau

Aushub
Abbrucharbeiten
Sand und Kies
Erdbau
Beton
Mörtel
Baustahl

Firmengruppe
Lenz-Ziegler-Reifenscheid

97318 Kitzingen August-Gauer-Str. 9 info@lzr.de Tel.:(0 9321)7002-0

Steffen Jakob erzielt in der 36. Min. nach einem Eckball die Führung zum 1:0

	TSV Nordheim/Somm. 2
1	Pfaff Maxi
9	Then L.
11	Then H.
2	Bader
3	Jakob
4	Bergner D.
5	Pfeufer M.
6	Braun T. C
7	Streng
8	Braun Mo.
10	Pfaff Matthias
12	Kaufmann (18.)
13	Drescher (46.)
14	Müller-Kaler (16.)
15	Götz

Kapitän ***Tobias Braun*** kommt seinem Mannschaftskameraden ***Florian Streng*** zur Hilfe.

REWE

Prieto-Pacheco oHG

Volkach

Dimbacher Straße 40
Telefon 09381/803771
www.rewe.de

Öffnungszeiten:
Mo-Sa 8 - 20 Uhr

Metzgerei Möslein

Prof. Jäcklein Str. 3
97332 Volkach
Tel.:09381/3596

www.metzgerei-moeslein.de

Es gibt nix Bessers als wos guats, außer wos ganz Guats!

Auf der Suche nach der perfekten Stadionwurst, findest Du diese beim

SV DJK Sommerach

Bratwurst vom Rost

Pl.	Team	Sp	g	u	v	Tore	Diff	Pkt
1	FC Fahr 2	21	18	1	2	64:16	48	**55**
2	TSV Nordheim/Somm. 2 (A)	20	15	2	3	62:27	35	**47**
3	Geesdorf/Wiesentheid (A)	21	13	2	6	55:24	31	**41**
4	Castell/Wiesenbronn	19	12	2	5	48:20	28	**38**
5	Oberscheinfeld/Geis.	21	11	4	6	37:26	11	**37**
6	SV Krautheim	22	11	2	9	48:38	10	**35**
7	Rimbach/Lülsfeld	21	10	3	8	37:39	-2	**33**
8	Klein-/Großlangheim	21	7	6	8	46:50	-4	**27**
9	Frankenwinh./Schall.	20	5	5	10	29:48	-19	**20**
10	DJK Stadelschwarz. 2	21	2	2	17	27:56	-29	**8**
11	Kirchschönb./Prichs.	21	2	2	17	22:75	-53	**8**
12	SC Brünnau 2	20	2	1	17	24:80	-56	**7**

Während ***Martin Bader*** versucht den Ball in Richtung zu kicken, beobachten ihn Jakob Drescher, Julian Kaufmann und Steffen Jakob bei der Aktion.

Hauptsponsor und Partner des Kreisliga-Teams

M. Then

KUNST TISCHLER

Massivholz- und Moderne-Möbel

TEL: 0 93 81 / 43 02

WWW.KUNSTTISCHLER-THEN.DE

...aus FREUDE am Außergewöhnlichem!

TRADITION ▸ LEIDENSCHAFT ▸ INNOVATION