T. S. V. NORDHEIM

ANPFIFF

SV-DJK SOMMERACH 1928 e.V. - FUSSBALL - TURNEN - TENNIS - SCHÜTZEN - TISCHTENNIS - KORBBALL

Kreisliga Saison 2016/17 A-Klasse

20

Mitgliederzuwachs beim TSV Nordheim

Sie stehen künftig an der Spitze des TSV Nordheim (von links): Igor Romanov, Gudrun Henninger, Andrea Sauer, Annika Friedrich und André Paulus.

Herausgeber: SV/DJK Sommerach / TSV Nordheim - Fussballabteilung
Druck: Copy-Treff - Weinst. 24 - Sommerach -Tel. 09381/4184 - helmutpfaff@t-online.de

Warum in die Ferne schweifen ...?

„Mainschleifen-Bier'
das sind wir!

gebraut mit regionalen Rohstoffen

abgefüllt in Mehrweg-Gebinde

ausschließlich regional vertrieben

Privatbrauerei Friedrich Düll

Landstraße 4-8 – 97332 Volkach - Krautheim

www.krautheimer.com – Tel. 09381/71089410

Genießen Sie uns während des Spieles und anschließend im Sportheim des TSV

Neuwahlen und Ehrungen standen im Mittelpunkt der Hauptversammlung des TSV Nordheim in der Turnhalle am Freitag.

Bei den Wahlen galt es, einen Nachfolger für Schriftführerin Kerstin Röthlein zu finden. Dieses Amt nimmt künftig Uwe Schindler wahr. Somit setzt sich die wiedergewählte Führungsmannschaft des TSV Nordheim wie folgt zusammen: Vorsitzender André Paulus, weitere Stellvertreter sind Andrea Sauer und Igor Romanov, erster Kassier Gudrun Henninger, stellvertretender Kassier Annika Friedrich und Schriftführer Uwe Schindler.

Wunsch: Flutlichtanlage

In seinem Tätigkeitsbericht berichtete Paulus von einem erfreulichen Zuwachs. Dank 27 Beitritten zählte der Verein zum 31. Dezember 564 Mitglieder. Des Weiteren berichtete er von monatlichen Vorstands- und Ausschusssitzungen. Mit Vertretern anderer Vereine unterstützte der TSV die Landfrauen bei der Kaffeebar am Nordheimer Weinfest.

Zur Sprache kamen auch zahlreiche Aktionen und Veranstaltungen im vergangenen Jahr. Hierbei erinnerte der Vorsitzende an das Fußballcamp mit dem früheren Bayern-Kicker Armin Eck, an das Kinderbasteln in der Bücherei oder an das Preisschafkopfrennen in der TSV- Halle. Nach wie vor ist es allerdings ein großes Problem, dass es beim TSV keinen Abteilungsleiter im Fußballbereich gibt.

Rückblickend könne er aber von einem erfolgreichen Jahr sprechen, sagte Paulus. Schließlich wurde im vergangenen Jahr auch die Beregnungsanlage auf den Sportplätzen installiert.

In diesem Jahr soll der Zaun des Sportgeländes erneuert und die Duschen saniert werden. Auch eine Flutlichtanlage steht zur Diskussion – ein Wunsch der Mannschaften, wie Paulus ausführte. Neben vielen anderen Aktionen plant der TSV wieder eine Insel-Strand-Party nahe der Mainfähre. Außerdem wies er auf das Fußballcamp mit der Fußball Akademie Mainfranken in den Pfingstferien hin.

Der Dank des Vorsitzenden galt allen, die sich 2016 für den TSV engagierten sowie Bürgermeister Guido Braun und den Gemeinderäten, „die immer ein offenes Ohr für die Probleme des Vereins haben".

Über die Finanzen des Vereins gab Annika Friedrich Auskunft. Geordnete Kassenverhältnisse wurden ihr seitens des Prüfers Bernhard Wiget attestiert. Erfreuliche Berichte gab es auch von den Spartenleitern Birgit Rösch (Korbball) sowie von Udo Braun und Stefan Schubert (Fußball).

Den „**Anpfiff**" gibt es auch online

www.sv-djk-sommerach.com

mit vielen Bildern vom letzten Spieltag

Bäckerei Schmitt

Gerolzhöfer Str. 3
97447 Frankenwinheim
Tel. 09382/8343

Mail: info@baeckerei-schmitt.de
Filiale in Sommerach – Nordheimer Str. 5

DIVINO
DIE VINOTHEK

www.divino-nordheim.de

AUS LIEBE ZUM BESONDEREN

DIVINO – das sind moderne Architektur, stilvolles Ambiente und Zeit für Weingenuss.

In unseren Vinotheken in Nordheim und Thüngersheim können Sie in einem modernen Ambiente unsere Weine verkosten. Die Vinotheken stehen für Passion und Sinnesfreuden des Weinliebhabers in Vollendung. Überall steht das wunderbare Naturprodukt Wein im Mittelpunkt. Erleben Sie das einmalige Ambiente unserer Weinerlebniswelt zum Beispiel im Rahmen einer Kellerführung oder einer exklusiven Weinprobe in außergewöhnlicher Atmosphäre. Wir bieten Ihnen individuelle Erlebnisse. Wir freuen uns auf Ihren Besuch.

DIVINO NORDHEIM
THÜNGERSHEIM

Leben in Weinklang

DIVINO – Die Vinothek Nordheim
Langgasse 33 · D-97334 Nordheim/Main
Tel.: 093 81/80 99 0

DIVINO – Die Vinothek Thüngersheim
Untere Hauptstraße 1 · D-97291 Thüngersheim
Tel.: 093 64/50 09 99

Viele Ehrungen

Abschließend wurden zahlreiche Mitglieder geehrt. Für 25 Jahre: Thomas Reichert, Engelbert Friedrich und Andreas Stößel; für 40 Jahre: Werner Kreuzer und Ute Braun; für 50 Jahre: Gotthard Römmelt, Gottfried Kram und Herbert Römmelt, für 55 Jahre: Manfred Zang und Herbert Wirsing; für 60 Jahre: Bruno Kram, Richard Bäuerlein, Angela Reichert und Hildegard Müller; für 65 Jahre: Roman Christ, Franz Schwarz, Reinhold Borst und Reinhard Neubert.
Seit 70 Jahren sind Gustav Reichert, Julius Weickert, Erwin Glaser, Leo Braun und Herbert Braun im TSV Nordheim aktiv.

In der Hauptversammlung wurden zahlreiche TSV-Mitglieder geehrt (von links): Vorsitzender André Paulus, Andreas Stößel, Herbert Römmelt, Richard Bäuerlein, Erwin Glaser, Herbert Braun, Leo Braun, Julius Weickert, Gotthard Römmelt, Reinhard Neubert, Franz Schwarz und Roman Christ.
(Fotos: Walter Braun)

TSV Nordheim/Sommerach 2

Sahne-Tag und das ausbleibende Geburtstagsgeschenk

von Thilo Wilke

Sowohl für die Kreisliga-Mannschaft des TSV Nordheim/Sommerach, als auch für die Reserve in der A-Klasse wird es noch eine spannende Rückrunde werden. Beide Teams sind im Abstiegskampf involviert, auch wenn es momentan nach einem Happy End aussieht. Doch in der ausgeglichenen Liga kann sich gerade die Elf von Klaus Heinrich nicht sicher fühlen, wie er im Gespräch mit *anpfiff.info* bestätigte.

"Bei der Ausgeglichenheit der A-Klasse 2 werden wir 30 Punkte benötigen, um nicht direkt absteigen zu müssen. Darauf müssen wir uns fokussieren," weiß Nordheims Trainer Klaus Heinrich um die schwierige Aufgabe in der Rückserie. Sein Team befindet sich nämlich aktuell nämlich als Tabellenzwölfter im Abstiegskampf. Die Kreisligareserve hat bisher fünf Siege und ein Unentschieden in 16 Spielen auf der eigenen Habenseite verbuchen …

Über 60 Jahre Erfahrung

M Reuss GmbH

Modelle · Formen · Werkzeuge

Industriestraße 8
97359 Schwarzach a. Main
Telefon 09324/9717-0
www.mreuss.de
info@mreuss.de

Qualitätsmanagement
Wir sind zertifiziert
Regelmäßige freiwillige Überwachung nach ISO 9001:2008

ISO 9001:2008 DEKRA zertifiziert

… können. Somit erspielte sich der TSV Nordheim/Sommerach 2 drei Punkte Vorsprung auf den ersten Abstiegskampf, welchen momentan die DJK Hirschfeld 2 besetzt hat. "Wir sind angetreten, um die A-Klasse zu halten. Das ist und bleib weiterhin unser Ziel. Die drei Punkte, die uns von einem direkten Abstiegsplatz trennen, könnten nach einem Spieltag schon aufgebraucht sein," so der Übungsleiter weiter.

Personalprobleme

Allerdings hatte die Reserve des Fusionsvereins mit Personalproblemen zu kämpfen, wie der Trainer beschreibt: "Die Vorrunde gestaltete sich für uns als äußerst schwierig. Bedingt durch die vielen berufs- und krankheitsbedingten Ausfälle, größtenteils auch in der ersten Mannschaft, war es für die zweite Mannschaft schwierig, den Spielbetrieb aufrechtzuerhalten. Jede Woche stand somit eine andere Mannschaft auf dem Platz, die sich um Punkte bemühte. Auch viele AH-Spieler mussten wir aktivieren, bei denen ich mich auf diesem Weg gleich bedanken möchte. Aber ich will nicht jammern, das gehört bei einem Dorfverein, wie wir es sind, einfach dazu."
Dementsprechend waren die fünf Siege umso bemerkenswerter. Gerade mit der Unterstützung der ersten Mannschaft auf heimischen Rasen kann der Klassenerhalt sogar vorzeitig gelingen. Auf eigenem Geläuf hatte der Zwölfte nämlich vier der fünf Erfolge einfahren können. "16 Punkte sind so gesehen keine so schlechte Ausgangssituation für die kommende Rückrunde, aber es gibt in dieser Klasse auch keinen bereits feststehenden Absteiger."

Den „**Anpfiff**“ gibt es auch online
www.sv-djk-sommerach.com
mit vielen Bildern vom letzten Spieltag

"Brauchen noch den einen oder anderen Sieg!"

"Selbst die DJK Schweinfurt 2 kann mit einem kleinen Lauf noch den Klassenerhalt schaffen. Wir müssen deshalb hochkonzentriert die Rückrunde angehen und brauchen den einen oder anderen Sieg um die Klasse zu halten," warnt der Übungsleiter. Dabei hatte seine Mannschaft in der Hinrunde einige Male überzeugen können. Gleich zum Saisonstart war das Team nämlich mit zwei Siegen in die Runde gestartet. Dabei konnten die DJK Schweinfurt 2 (2:0) und Fortuna Schweinfurt (1:0) ohne Gegentreffer besiegt werden. Somit war die Reservemannschaft zu diesem Zeitpunkt in der Spitzengruppe der Liga zu finden. "Es war schon außergewöhnlich, dass man nach zwei Spieltagen mit sechs Punkten und 3:0 Toren in der Tabelle, für uns ungewöhnlich, soweit oben stand. Mit der 4:7-Niederlage in Sulzheim wurden wir aber schnell wieder auf den Boden der Tatsachen zurückgeholt", schaut der Trainer auf den erfolgreichen Start zurück.

Raiffeisenbank Fränkisches Weinland eG

Hauptstelle Nordheim
Raiffeisenstr. 16
97334 Nordheim
09381 8091-0

Die Bank Ihres Vertrauens

Geschäftsstelle Sommerach
Raiffeisenstr. 6
97334 Sommerach
09381 8487-0

E-Mail: info@rb-fwl.de
www.rb-fraenkisches-weinland.de

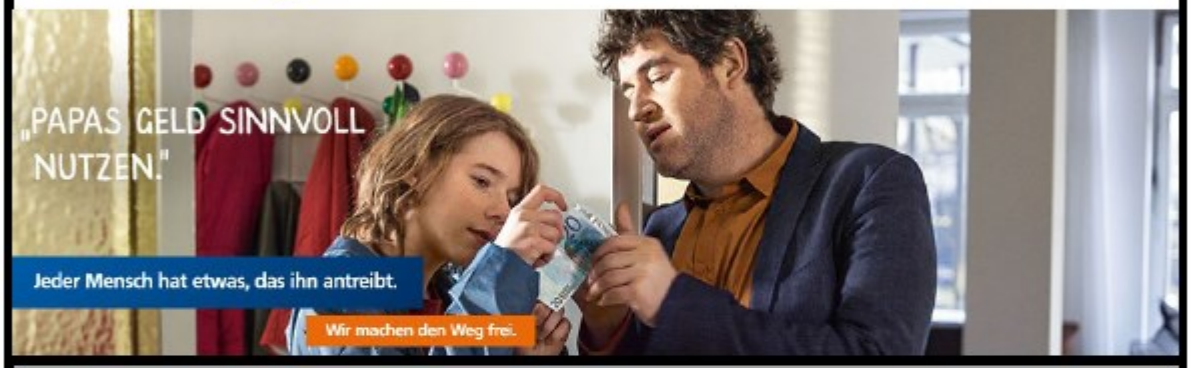

Weingut GEORG ZANG

Nordheimer Straße 8
97334 Sommerach
Fon: +49 (0) 9381 28 88
Fax: +49 (0) 9381 61 11
E-Mail: info@weingut-georg-zang.de
www.weingut-georg-zang.de

"Sahne-Tag"

Doch die größte positive Überraschung sollte am neunten Spieltag folgen, als der Fusionsverein einen hohen Heimsieg über den SC 1900 Schweinfurt feiern konnte. "Beim 7:2 Heimsieg gegen den SC 1900 erwischten wir einen Sahne-Tag. Dieser Sieg war auch in der Höhe völlig verdient und das besondere Highlight in der Vorrunde," bestätigt Klaus Heinrich den Saisonhöhepunkt der Hinserie. Dagegen hatte der Trainer ausgerechnet einen Tag nach seinem 50. Geburtstag eine bittere Pleite hinnehmen müssen, die er selbst als Tiefpunkt der bisherigen Saison bezeichnet: "Wie bereits erwähnt musste ich jede Woche improvisieren. Gegen die DJK Hirschfeld II setzte es eine deftige 0:4-Schlappe. Ich weiß nicht, ob mein 50. Geburtstag am Tag zuvor schuld war, dass kein Spieler seine Normalform erreichte. Aber ohne Leidenschaft und Einsatz kannst du in dieser Klasse nicht bestehen. Dies fehlte uns an diesem Samstag auf der ganzen Linie."

Moritz Heinrich (2. v. r.) führt mit sechs Treffern die interne Torschützenliste des TSV Nordheim/Sommerach 2 an.

Um diese Ergebnisse in Zukunft zu vermeiden, gilt es gerade an den Schwächen zu arbeiten. Dabei fällt auf, dass der abstiegsgefährdete Turn- und Sportverein erst 22 Treffer erzielen konnte, während die Defensive nicht zu den schlechtesten Abwehrreihen der Liga zählt. Dementsprechend bestätigt auch der Trainer die Verbesserungsmöglichkeiten: "Ich würde schon gerne einmal mit den besten 14 Spielern der zweiten Mannschaft ein A-Klassen Spiel bestreiten. Dann würde man sehen wie gut wir aufgestellt wären, aber das wird sicherlich ..

Stephen Rauch
WEINBAU
NORDHEIM - Zwinger 5
Telefon
09381/1447

„Wir lösen die härtesten Probleme!
METALL-HANDWERK
Metallbau
Kestler
Prof.-Pickel-Str. 1
97334 Sommerach
Tel. 0 93 81/80 20 50
Fax 0 93 81/80 20 60

Piano & Flügelservice
Gerhard Karl
Zum Rosenberg 6
97334 Sommerach
Tel.: 09381/2022
Fax: 09381/6478
Mobil: 0171 8385085
info@pianoservicekarl.de
www.pianoservicekarl.de

Karl's TONLEITER
Regina Karl
Hauptstraße 52
97332 Volkach
Tel.: 09381/2012
Öffnungszeiten:
Mo. bis Fr. 13 – 18 Uhr

… ein Traum bleiben. Unser Problem liegt eher darin, dass wir uns offensiv sehr schwer tun. Einen richtigen Goalgetter haben wir bedauerlicher Weise nicht in unseren Reihen. Deshalb hoffe ich, dass in unserer ersten Mannschaft alle verletzungsfrei bleiben. Vielleicht bekämen wir dann den einen oder anderen Offensivmann noch dazu."

Klassenerhalt zum Abschied

"Verbesserungspotenzial liegt vor allem beim Arbeiten gegen den Ball, bei gegnerischem Ballbesitz, da tun wir uns oft schwer. Aber ohne eine gewisse Grundfitness, die man sich nur im Training erwirbt, geht es halt nicht. Die Trainingsbeteiligung meiner Mannschaft ist auf jedem Fall ausbaufähig."
Zudem muss der Trainer nun auf den defensiven Mittelfeldspieler Richard Koch verzichten, der aufgrund eines Auslandssemesters nur noch sporadisch zum Einsatz kommen kann. Dafür hat sich Torhüter Tobias Winkler dem Verein angeschlossen, auch wenn er aufgrund der Sperre des BFV erst im Mai spielberechtigt ist, worüber der Nordheimer Trainer sein Unverständnis zeigt. Trotzdem könnten seine Spieler ihrem Trainer mit dem vorzeitigen Klassenerhalt ein schönes Abschiedsgeschenk machen, denn der erfahrene Übungsleiter wird sein Amt zum Saisonende abgeben.
"Aufgrund verschiedener Veränderungen, sowohl im beruflichen als auch im privaten Umfeld lässt sich das Traineramt, leider nicht mehr so wie ich es mir vorstelle vereinbaren. Deshalb werde ich zur kommenden Runde meinen Posten räumen, was ich sehr bedauere," so Klaus Heinrich.

Der ehemalige Jugendtrainer hatte denn A-Klassisten nach dem Aufstieg zur letzten Saison übernommen und mit dem elften Tabellenplatz ein gutes Endresultat erzielt. Vielleicht gelingt diese Saison ja sogar eine Verbesserung, wie der Trainer abschließend erklärt: "Zufrieden wäre ich, wenn wir schon Anfang Mai den Klassenerhalt feiern könnten und nicht bis zum letzten Spieltag zittern müssten. Einen Abstieg gilt es absolut zu vermeiden. Und wenn wir dabei gegen die Mannschaften, den einen oder anderen Punkt ergattern könnten, die im vorderen Tabellenbereich der A-Klasse 2 zu finden sind, wäre das schon eine Super-Sache."

Den „**Anpfiff**“ gibt es auch online
www.sv-djk-sommerach.com
mit vielen Bildern vom letzten Spieltag

Gewerbegebiet – 97355 Kleinlangheim – Haidt

Reinhard und Volkmar Braun

Sommeracher Straße 22
97334 Nordheim
Tel.: 09381/4663 - Fax: 09381/6609
frankenwein@weingutamkreuzberg.de

A-Klasse 2 Schweinfurt

1:3 Niederlage wäre zu verhindern gewesen

Heinrich-Truppe kämpfte und hatte Pech im Abschluss

SV Stammheim II – DJK Hirschfeld II	7:2
TSV Grafenrheinfeld II – DJK Schweinfurt II	1:1
Unterspiesheim II – Nordheim/Sommerach II	**3:1**
FC Fahr – SC Weyer	2:0
SC 1900 Schweinfurt – FV Türkgücü Schweinfurt	1:6
SV Herlheim – FC Altstadt Schweinfurt	2:3
FV Sulzheim – Fortuna 96 Schweinfurt	1:1

1.	**(1.) FV Türkgücü Schweinfurt**	**19**	**14**	**1**	**4**	**57 : 25**	**43**
2.	**(2.) FC Fahr**	**18**	**14**	**0**	**4**	**62 : 23**	**42**
3.	(3.) FV Sulzheim	19	11	2	6	52 : 34	35
4.	(4.) SV-DJK Unterspiesheim II	18	11	1	6	49 : 35	34
5.	(5.) SV Stammheim II	18	10	2	6	52 : 39	32
6.	(6.) SC Weyer	18	9	2	7	33 : 29	29
7.	(8.) FC Altstadt Schweinfurt	18	9	0	9	46 : 41	27
8.	(7.) TSV Grafenrheinfeld II	18	7	4	7	33 : 26	25
9.	(9.) SV Herlheim	19	7	0	12	33 : 54	21
10.	(10.) Fortuna 96 Schweinfurt	16	6	2	8	35 : 35	20
11.	(11.) SC 1900 Schweinfurt	18	6	0	12	31 : 70	18
12.	**(12.) Nordheim/Sommerach II**	**17**	**5**	**1**	**11**	**23 : 44**	**16**
13.	**(13.) DJK Hirschfeld II**	**16**	**4**	**1**	**11**	**27 : 58**	**13**
14.	**(14.) DJK Schweinfurt II**	**18**	**3**	**2**	**13**	**25 : 45**	**11**

Maxi Pfaff war in der Sturmreihe immer ein großer Unruheherd, doch auch er hatte keinen Erfolg.

Die nächste Niederlage setzte es für Nordheim/Sommerachs Reserve in Unterspiesheim. Dabei zeigte die Mannschaft von Klaus Heinrich gegen den Tabellenvierten eine gute Leistung und ging durch Moritz Heinrichs Freistoßtreffer sogar früh in Führung (12.). Unterspiesheim schlug aber noch vor der Pause zurück und ging mit einer 2:1-Führung in die Kabine.
Auch im zweiten Abschnitt hielten die Kicker von der Weininsel weiter dagegen und hätten sich laut Heinrich einen Punkt verdient gehabt. Ein weiterer Treffer gelang jedoch nicht. So entschied Unterspiesheim die Partie quasi mit dem Abpfiff per Konter.

Danke, Fans. Ihr seid spitze!

Unterspiesheim 2 - Nordheim/Sommerach 2 3:1 (2:1)

Nordheim/Sommerach 2: Leicht, Jakob, Then J., Müller-Kaler, Pfaff Maxi, Flammersberger, Lussert, Pfeufer M., Helbig A., Reichert, Heinrich / Streng, Blass J. (65.), Braun T. (46.)
Tore: 0:1 Heinrich (9.), 1:1 Gehring Sv. (28.), 2:1 Nowak (40.), 3:1 Lutz (89.)
Gelbe Karten: Gehring S. (44.) / Pfeufer M. (32.), Lussert (36.), Braun T. (89.)

Getränke & mehr.

WAGNER

... ALLES AUS EINER HAND

FESTSERVICE · ZELTVERLEIH · GETRÄNKE

Seit 45 Jahren Ihr kompetenter Partner

Getränke Center Wagner
Bacchusstraße 31
97334 Sommerach
Tel. 09381/8475946

Öffnungszeiten:

Mo und Di 15.00 - 18.00 Uhr
Mittwoch geschlossen
Do und Fr: 15.00 - 18.00 Uhr
Sa: 9.00 - 14.00 Uhr

Ansprechpartner: Antja Then

*In der 8. Spielminute wurde **Julius Then** kurz vor dem Strafraum von zwei Gegenspielern zu Fall gebracht. Den anschließenden Freistoß schloss **Moritz Heinrich** zur zwischenzeitlichen 1:0 Führung ab.*

Hier könnte Ihre Werbeanzeige stehen.
Nehmen Sie Kontakt mit uns auf.
Wir gestalten und setzen Ihre Wünsche um.

Copy-Treff

Redaktion: Weinstraße 24 – Sommerach
Tel. 09381 / 4184 - 0178 9295148
email: helmutpfaff@t-online.de

Weinbau

Edelobstbrennerei

Gerhard Wolfahrt

Sommerach – Bayernstraße 4

Telefon 09381 / 4685

Weinhaus Am Kirchplatz

Hauptstraße 11
Nordheim
Tel. 09381/2973
Fax 09381/2912
info@weinhaus-am-kirchplatz.de

Inhaberin:
Kathrin Molitor

Julian Müller-Kaler hatte bereits in der 2. Spielminute eine gute Gelegenheit ausgelassen. Sein Schuss zischte knapp am Pfosten vorbei.

Julius Then und ***Steffen Jakob*** stehen sich gegenseitig im Weg.

GASTHOF MARKERT

Am Rain 22 - 97334 Nordheim
Tel. (09381) 8490-0 Fax (09381) 8490-400
Internet: www.gasthof-markert.de
E-mail: info@gasthof -markert.de

Weinschleifen

Cafe & Weinhöfle

Inh. Roland Borst
Hauptstraße 20 – Nordheim
Tel. 09381/71108
Öffnungszeiten: Täglich geöffnet !

*Nach dem 1:1 Ausgleich hatte **Maxi Pfaff** eine gute Möglichkeit. Sein Schuss verfehlte aber sein Ziel und flog über das Gehäuse hinweg.*

***Florian Lussert** köpft den Ball aus der Gefahrenzone.*

Copy-Treff

Copy-treff

Hochzeits-Zeitschriften

Schülerzeitschriften

Vereinshefte

Prospekte

Preislisten

Visitenkarten

Flyer

Medaillen

Einladungskarten

Pokale

Laminieren bis DinA3 Laminieren

Claudia Pfaff
Weinstraße 24
97334 Sommerach
0178 9295148
Tel. 09381/4184
email: helmutpfaff@t-online.de

mehr als nur kopieren

→ → → einfach, schnell, individuell, günstig

Kreisliga Schweinfurt 1

Weininsel-Team hadert mit Schiedsrichterentscheidungen

Braun-Truppe verliert mit 0:4 beim Spitzenreiter in Egenhausen

Mühlhausen/Schraudenbach – SG Schleerieth	5:0
TSV Eßleben – SV Sömmersdorf/Obbach	0:4
SV Stammheim – DJK Hirschfeld	3:0
Nieder-/Oberwerrn – Poppenhausen/Kronungen	0:2
TSV Bergrheinfeld – DJK Schweinfurt	2:3
FV Egenhausen – Nordheim/Sommerach	**4:0**
TSV Abtswind II – DJK Stadelschwarzach	1:1

1.	**(1.) FV Egenhausen**	**20**	**11**	**5**	**4**	**36 : 16**	**38**
2.	**(2.) Mühlhausen/Schraudenbach**	**20**	**10**	**6**	**4**	**47 : 29**	**36**
3.	(4.) Poppenhausen/Kronungen	20	11	2	7	40 : 46	35
4.	(5.) SV Sömmersdorf/Obbach	19	11	1	7	48 : 24	34
5.	(3.) TSV Bergrheinfeld	20	10	3	7	36 : 33	33
6.	(6.) DJK Hirschfeld	19	9	4	6	33 : 26	31
7.	(8.) SV Stammheim	19	8	5	6	36 : 29	29
8.	(7.) TSV Eßleben	20	8	4	8	37 : 35	28
9.	(12.) DJK Schweinfurt	20	7	5	8	29 : 34	26
10.	(9.) DJK Altbessingen	19	7	3	9	37 : 35	24
11.	(11.) TSV Abtswind II	20	7	3	10	32 : 37	24
12.	(10.) FV Nieder-/Oberwerrn	20	6	5	9	38 : 43	23
13.	**(13.) Nordheim/Sommerach**	**19**	**6**	**4**	**9**	**40 : 43**	**22**
14.	**(14.) DJK Stadelschwarzach**	**19**	**5**	**3**	**11**	**31 : 57**	**18**
15.	**(15.) SG Schleerieth**	**20**	**3**	**3**	**14**	**17 : 50**	**12**

Benedikt Finster streckt sich, bekommt aber keinen Druck hinter den Ball. Bernd Biedermann beobachtet die Szene im Hintergrund.

FV Egenhausen – Nordheim/Sommerach 4:0 (1:0). In einer ausgeglichenen ersten Hälfte führte Egenhausen früh. Ansonsten gab es eher wenig Chancen zu verzeichnen. Auch Nordheim/Sommerach kam kaum zu Chancen, was auch an der stabilen Egenhäuser Abwehr lag. Zu Beginn der zweiten Hälfte erhöhten die Gäste den Druck und Egenhausen hatte etwas Glück. Doch man erzielte zur richtigen Zeit das 2:0. So nahm man Nordheim/Sommerach den Wind aus den Segeln.

Danke, Fans. Ihr seid spitze!

Egenhausen - Nordheim/Sommerach 4:0 (1:0)

TSV Nordheim/Sommerach: Schmitt Ch., Braun Ma., Finster B., Herget, Schmidt A., Steffen R., Biedermann, Braun Mo., Braun R., Berthold, Finster Phili. / Pfaff Maxi, Pfeufer S., Pfaff Matthias (46.)

Ihr vielseitiger Partner am Bau

Aushub
Abbrucharbeiten
Sand und Kies
Erdbau
Beton
Mörtel
Baustahl

Firmengruppe

Lenz-Ziegler-Reifenscheid

97318 Kitzingen August-Gauer-Str. 9 info@lzr.de Tel.:(0 9321)7002-0

PARTNER DER HEIMISCHEN VEREINE

Lülsfeld

www.uez.de

AUS ÜBERZEUGUNG

- TRANSPARENT
- PREISWERT
- ÖKOLOGISCH
- REGIONAL

IHR GANZ PERSÖNLICHER ENERGIEDIENSTLEISTER

FV Egenhausen – TSV Nordheim/Sommerach 4:0 (1:0). Mag das Ergebnis auch anderes ahnen erlassen: Die Nordheimer waren gut dabei gegen den Tabellenführer und hielten nach Kräften dagegen. In einer eher chancenarmen und ausgeglichenen Partie zog der Favorit mit einem Elfmeter in Führung. Nordheim/Sommerach gab nicht auf und versuchte viel nach vorne – allerdings blieben die Angriffsbemühungen, besonders in Gestalt Raphael Steffens meist an der kompakten Abwehr Egenhausens hängen. So blieb es zur Pause beim knappen Vorsprung.
Nach dem Wiederanpfiff erhöhten die Gäste noch einmal Druck, sie wurden präziser in den Abschlüssen. Egenhausen hatte in dieser Phase Glück und platzierte mitten hinein in Nordheims Drangphase das 2:0. Auch wenn der TSV in der Folge nicht aufgab, Egenhausen spielte weitere Chancen heraus und nutzte sie am Ende konsequent zum klaren Sieg.

Bernd Biedermann *streckt sich, bekommt aber keinen Druck mehr hinter den Ball.*

Den „**Anpfiff**“ gibt es auch online

www.sv-djk-sommerach.com

mit vielen Bildern vom letzten Spieltag

Fackelmanns Backstube

Filiale Sommerach

Nordheimer Straße

Telefon: 09381 – 846581

fackelmanns-backstube@t-online.de

www.fackelmanns-backstube.de

Öffnungszeiten: Mo - Sa 6-12 Uhr

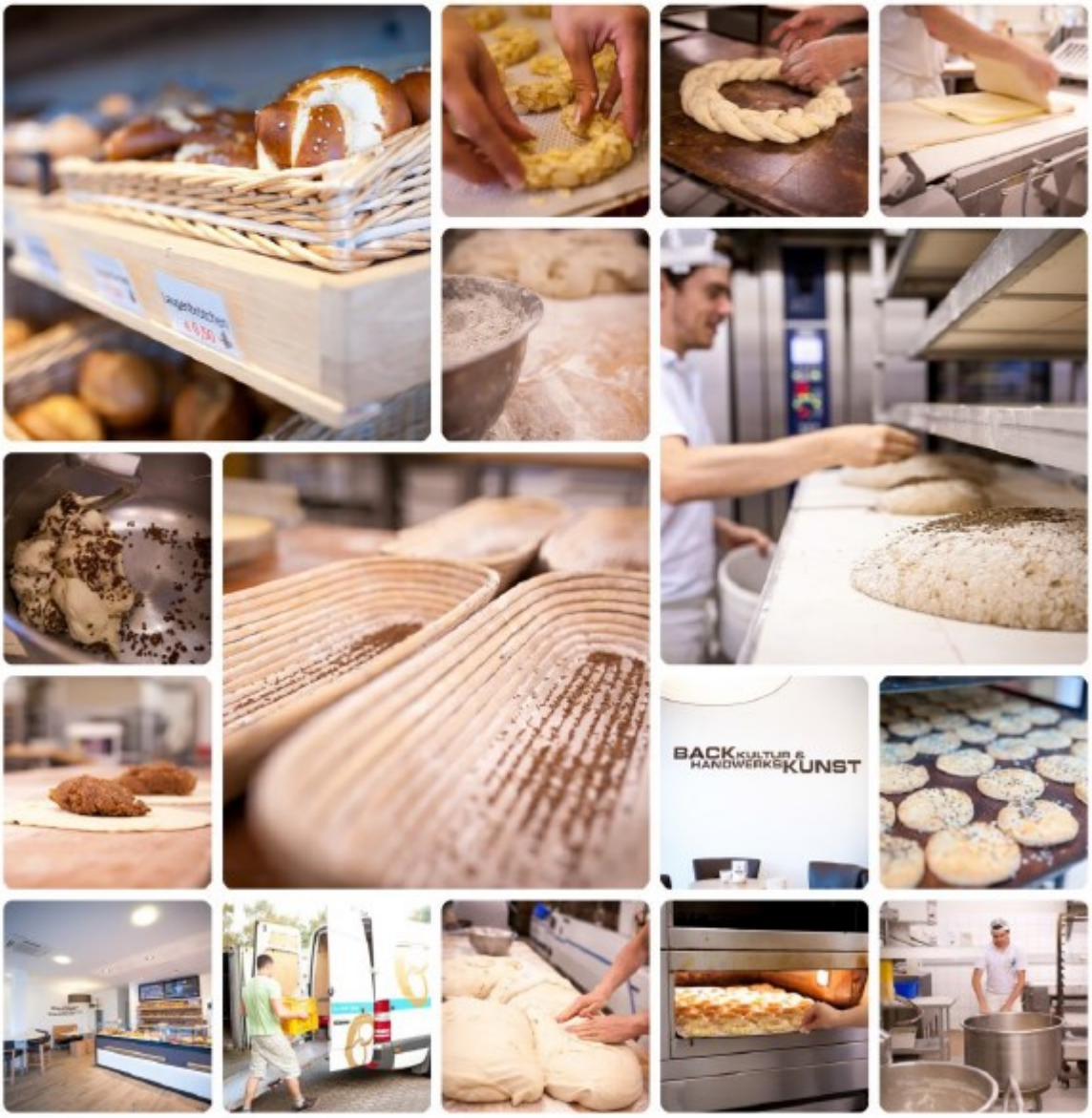

*Die größte Möglichkeit in der ersten Spielhälfte hatte **Pascal Herget**, doch sein Kopfball wurde vom Keeper noch vor der Torlinie geklärt.*

REWE

Pieto-pacheco oHG

Volkach

Dimbacher Straße 40
Telefon 09381/803771
www.rewe.de

Öffnungszeiten:
Mo-Sa 8 - 20 Uhr

Metzgerei Kiesel – Volkach

Prof. Jäcklein-Str. 3 Telefon 09381 / 3596

Wöchentlich wechselndes
Sparpaket der Woche

Party-Service

von Montag bis Samstag günstige
warme Mittagessen

Die beste
Bratwurst

vom Rost

BEI UNS LÄUFT DIE WURST NICHT VOM BAND
WIR SCHAFFEN NOCH MIT HERZ UND HAND

Im zweiten Abschnitt hatte das Weininsel-Team deutlich mehr vom Spiel, konnte aber aus seiner Möglichkeiten kein Kapital schlagen.

***Moritz Braun** beobachtet **Bernd Biedermanns** Aktion im Strafraum.*

GASTHOF ZUM SCHWAN

"EINES DER BEDEUTENDSTEN UND AUSSERGEWÖHNLICHSTEN GASTHÄUSER FRANKENS"

Bayerisches Landesamt für Denkmalpflege

Klaus und Ruth Münch
Hauptstraße 10
97334 Sommerach
Tel. 09381/847684
info@schwan-sommerach.de
www.schwan-sommerach.de

TOYOTA – Vertragshändler

Sommerach – Bayernstraße 2
Tel. 09381/4661 info@toyota-schmitt.de

*Mit der Einwechslung von Kapitän **Matthias Pfaff** kam mehr Druck in die Aktionen des Weininsel-Teams. Aber auch er konnte sich nicht entscheidend im Strafraum durchsetzen.*

Altbessingen in Prag & Skifahren

Das freie Wochenende hat sicher mal gut getan!

ZURICH®

Bezirksdirektion Benedikt Wolf

Als Exklusiv-Partner der Zurich Versicherung bieten wir unseren Kunden umfassende und qualitativ hochwertige Risikoabsicherung, Vorsorge und Finanzplanung an.

Für Sportler haben wir ein spezielles Angebot.
Wir zahlen Ihnen 1.000,- € bei Bruch eines Knochens, Riss eines Muskels, einer Sehne, eines Bandes oder einer Kapsel!
Dies ist nur ein kleiner Baustein unserer leistungsstarken **Unfallversicherung**!

Fordern Sie jetzt Ihr individuelles Angebot an!

=

Wir wünschen dem SV DJK Sommerach und dem TSV Nordheim eine erfolgreiche Saison!

Benedikt Wolf
Tel. 09321-926760
benedikt.wolf@zuerich.de
www.team-schwalbenhof.de
Ritterstraße 11 – 17
97318 Kitzingen

Partner des SV DJK Sommerach

Helmut Pfaff: *„Vielen Dank für den perfekten Service und die umfangreiche Beratung.“*

von Michael Horling

Fünfter war die DJK Altbessingen zur Winterpause, hatte vier Punkte Rückstand auf Relegationsplatz zwei. Daraus wurde nun Rang elf und nur noch zwei Zähler Vorsprung auf den Schleuderplatz unten. Und warum? Aufgrund noch nicht eines einzigen Erfolgserlebnisses seit dem Re-Start.

Das schlechteste Team 2017 verlor schon zum Abschluss 2016 bei der DJK Schweinfurt. Und auch im neuen Jahr klappte wenig bis nichts beim amtierenden Vizemeister. Gegen Poppenhausen/Kronungen und gegen Bergrheinfeld sowie bei Niederwerrn/Oberwerrn setzte es jeweils Niederlagen. Und nun kommt ausgerechnet Tabellenführer FV Egenhausen nach Altbessingen...

Immerhin: Im Hinspiel klappte es mit einem Erfolgserlebnis. Mario Full glich in der 90. Minute die ebenfalls späte Führung der Hausherren noch aus. Full traf bislang sieben Mal, Manuel Burkard netzte zehn Mal ein. Der 24-Jährige traf zuletzt auch gegen Bergrheinfeld, konnte das 1;2 aber nicht verhindern. Und nach einem spielfreien Wochenende sprach er nun mit *anpfiff.info*.

Herr Burkard, war es gut so, dass Ihr Team letztes Wochenende frei hatte?

Manuel Burkard: Ich denke, dass ein spielfreies Wochenende uns allen mal gut getan hat. Einige konnten ihre Blessuren auskurieren und wir konnten den Kopf mal frei bekommen. Die letzten Wochen waren nicht einfach für uns. Wir sind in den letzten Spielen teilweise sehr verunsichert aufgetreten und haben beinahe alle Gegentreffer nach individuellen Fehlern kassiert. Da tut es mal gut sich mit anderen Dingen zu beschäftigen.

Was macht man an so einem freien Sonntag? Hoffentlich nicht drei Orte weiter den kommenden Gegner beobachten. Dann dürfte Sie das 4:0 gegen Nordheim/Sommerach nicht gerade ermutigt haben...

Manuel Burkard: Wie schon erwähnt haben sich die meisten ein fußballfreies Wochenende gegönnt. Sechs Spieler haben einen Kurztrip nach Prag unternommen und einige Spieler waren beim Skifahren im Pitztal. Ich glaube, dass das uns allen mal gut getan hat.

Was ist los die letzten Wochen mit der DJK?

Manuel Burkard: Wir machen hinten drin einfach zu viele Fehler. Gegen Bergrheinfeld zum Beispiel kassieren wir einen Elfmeter und ein Freistoß-Gegentor, welche wir beide hätten vermeiden können. Auch gegen Niederwerrn sind uns krasse Fehler unterlaufen, die der gegnerische Stürmer dann eiskalt ausgenutzt hat. Dazu kommt noch, dass wir vorne im Moment noch zu harmlos sind. Uns fehlen oft die Ideen oder wir müssen aufgrund von Verletzungen immer wieder Spieler auf anderen Positionen ausprobieren. Nicht förderlich ist natürlich auch die aktuelle Situation des Kaders. Viele Leute sind unter der Woche aufgrund von Studium, Schicht und so weiter verhindert und können damit auch am Wochenende nicht ihre Topleistung abrufen.

HZ Reisen GmbH & Co KG

Schwarzacher Str. 15
97334 Sommerach

Telefon: +49 9381 1234

E-Mail: info@hz-reisen.de

Partner des SV DJK Sommerach

Weingut Waldemar Braun

Langgasse 10 - 97334 Nordheim

info@weingut-waldemar-braun.de
Tel. 09381 9061 | Fax 09381 71179
www.weingut-waldemar-braun.de

Haben Sie ein bisschen Angst, dass man bei einem negativen Lauf auch ganz schnell mal am Ende der Saison auf einem Abstiegsplatz stehen kann?
Manuel Burkard: Das kann in der Liga natürlich schnell passieren! Aber ich bin davon überzeugt, dass wir uns wieder fangen werden und Siege einfahren werden. Wir müssen einfach nur weniger Fehler machen, dann wird es wieder bergauf gehen. Der Zusammenhalt ist weiterhin immens groß, gemeinsam ziehen wir den Karren dann aus dem Dreck.

Aber ist die Liga nicht einfach verrückt? Aufsteiger Poppenhausen/Kronungen hat einen Lauf, gewinnt serienweise und klopft mit minus sechs Treffern nun an einem Aufstiegsplatz. Ihre Altbessinger haben ein Torverhältnis von plus zwei und schweben in Abstiegsgefahr...
Manuel Burkard: Das stimmt, aber am Ende zählen wirklich nur die Punkte auf dem Konto. Wenn wir ein positives Torverhältnis haben, aber trotzdem im Keller stehen, dann bringt uns das überhaupt nichts. Punkte sind das wichtigste, wenn du unten drin stehst. Deshalb sind wir auch schon mit einem Unentschieden gegen Egenhausen sehr zufrieden.

Ist gegen Egenhausen wieder eine Überraschung drin wie in der Hinrunde? Oder war das 1:1 eigentlich gar keine Überraschung angesichts der DJK als amtierender Vizemeister?
Manuel Burkard: Wenn wir einen guten Tag erwischen, dann können wir gegen jede Mannschaft in der Liga bestehen. Das 1:1 war etwas glücklich, weil wir in der letzten Minute den Ausgleich erzielt haben. Auch am Sonntag ist wieder was drin für uns, allerdings müssen wir uns enorm steigern und hoffen, dass Egenhausen nicht den allerbesten Tag erwischt...

Als Neuling verloren Sie mit Altbessingen vor zwei Jahren mal mit 0:8 in Egenhausen. Vor fast einem Jahr gewannen Sie endlich mal gegen den FV. Ist in so einem Derby alles möglich?
Manuel Burkard: Ganz klar. Ein Derby hat eigene Gesetze wie man weiß. Aber Egenhausen ist eine starke Mannschaft mit richtig guten Spielern. Wir müssen alles reinhauen, um gegen sie zu bestehen.

Als zehnfacher Torschütze läuft es für Sie persönlich eigentlich recht gut. Aber kann man sich über sowas richtig freuen, wenn man als Team in Serie verliert?
Manuel Burkard: Freuen kann ich mich nicht wirklich. Ich würde am liebsten alle meine Tore gegen Punkte umtauschen, wenn das möglich wäre (*lacht*). Eigentlich bin ich ja kein gelernter Stürmer, aber da wir im Moment keinen klaren Stürmer in unserem Kader haben, musste ich dort aushelfen. Am Ende ist es mir dann egal, wer die Tore schießt, Hauptsache wir gewinnen.

Den „**Anpfiff**“ gibt es auch online
www.sv-djk-sommerach.com

Dreschers

WEINE AUS ÖKOLOGISCHEM ANBAU

Norbert Drescher
Winzerstr. 20
97334 Sommerach
Telefon: + 49(0)9381-71408
Fax + 49(0)9381-71432
E-Mail: info@dreschers-weine.de

Bioland

Wir bieten Ihnen Weinproben für 8-80 Personen - In unseren verschiedenen, stimmungsvollen Räumen; dem kleinen und großen Gewölbekeller, der Naturstein-Scheune und bei guter Witterung in unserem romantischen Innenhof. Gerne erweitern wir die klassische Weinprobe auch zur kulinarischen Weinprobe.

Frische Brötchen auch am **Sonntag!**

von der Bäckerei Fackelmann

Wochentags geöffnet von 6-18 Uhr
Sonn-und Feiertags ab 07.30 Uhr

„Zum Bäck“

Weinschleifen – Cafe u. Weinhöfle
Inh. Roland Borst

Hauptstraße 20-97334 Nordheim
Tel: 09381/71108

Schützen bleiben Aushängeschild

Bei den Sommeracher Schützen sind viele Damen am Start: (vorne, von links): Noemie Braun, Sophia Jakob, Schützenmeisterin Anna Then, Eva Maria Östreicher und Kathrin Then, (hinten von links): Max Östreicher, Franz Völk, Kilian Östreicher und Michael Will.

Neuwahlen sowie ein kurzer Ausblick auf die Feierlichkeiten anlässlich des 40-jährigen Bestehens der Schützenabteilung standen im Mittelpunkt der Hauptversammlung im Schützenkeller. Schützenmeisterin Anna Then begrüßte dazu auch Gründungsschützenmeister Norbert Molitor und dessen Stellvertreter Karl Then und berichtete von zahlreichen Terminen, die sie als Schützenmeisterin wahrgenommen hat. Die Neu-wahlen unter der Regie der dritten Bürgermeisterin Maria Sauer gingen zügig über die Bühne. Dabei wurde Then als Schützenmeisterin bestätigt, ihr Stellvertreter ist Max Östreicher.

Wie Sportleiter Kilian Östreicher ausführte, gingen bei Gau-, Bezirks-, Bayerischen und Deutschen Meisterschaften sowie bei Europa- und Weltmeisterschaften 125 Sommeracher Einzelschützen oder Mannschaften an den Start. 57 Akteure schafften dabei den Sprung aufs Treppchen und wurden 18mal mit Gold, 22mal mit Silber und 17mal mit Bronzemedaillen ausgezeichnet. Den größten Erfolg konnte Eva Maria Östreicher mit dem Gewinn zweier Bronzemedaillen bei der Weltmeisterschaft in Suhl verzeichnen.

Damenleiterin Kathrin Then erinnerte an die Teilnahme am Damenpokal- und Damenkameradschaftsschießen. Schriftführerin Stefanie Engert streifte in ihrem Rückblick die Aktivitäten des Jahres 2016. Den positiven Kassenbericht erstattete Winfried Keim. Dritte Bürgermeisterin Maria Sauer freute sich über die großartigen Erfolge der Abteilung und dankte neben den Aktiven den Verantwortlichen.

Vorbereitungen zum 40. Jubiläum laufen

Franz Völk berichtete über die Vorbereitungen zum 40. Jubiläum der Schützenabteilung in diesem Jahr. Der Festabend findet am Samstag, 4. November, um 18 Uhr im Sportheim des SV/DJK Sommerach statt. Nicht Fahnen und Festreden stehen laut Völk im Mittelpunkt der Feier, sondern die Erinnerung an 40 Jahre Schießsport in Sommerach.

Weitere Ergebnisse der Wahlen: Kassier Eva Maria Östreicher, Schriftführer Michael Wille, erster Sportleiter Kilian Östreicher, zweiter Sportleiter Franz Völk, erste Jugendleiterin Sophia Jakob, zweite Jugendleiterin Noemie Braun und Damenleiterin Kathrin Then.

Hauptsponsor und Partner des Kreisliga-Teams

M. Then

KUNST TISCHLER

Massivholz- und Moderne-Möbel

TEL: 0 93 81 / 43 02

WWW.KUNSTTISCHLER-THEN.DE

...aus FREUDE am Außergewöhnlichem!

TRADITION ▸ LEIDENSCHAFT ▸ INNOVATION