ANPFIFF

U-9 Weininsel-Team 2016/17

12

Herausgeber: SV/DJK Sommerach / TSV Nordheim - Fussballabteilung
Druck: Copy-Treff - Weinst. 24 - Sommerach -Tel. 09381/4184 - helmutpfaff@t-online.de

Warum in die Ferne schweifen ...?

„Mainschleifen-Bier'
das sind wir!

gebraut mit regionalen Rohstoffen

abgefüllt in Mehrweg-Gebinde

ausschließlich regional vertrieben

SEIT DÜLL 1654
Krautheimer

Privatbrauerei Friedrich Düll

Landstraße 4-8 – 97332 Volkach - Krautheim
www.krautheimer.com – Tel. 09381/71089410

Genießen Sie uns während des Spieles und anschließend im Sportheim des TSV

Natürliche Frische
von der Mainschleife
KRAUTHEIMER
GEHÖRT DAZU!

Partner des TSV Nordheim

Aufwärmphase vor Spielbeginn – Was hat der Norbert bloß mit uns vor?

Jetzt macht er auch noch taktische Hütchenspiele mit uns.

Bäckerei Schmitt

Gerolzhöfer Str. 3
97447 Frankenwinheim
Tel. 09382/8343

Mail: info@baeckerei-schmitt.de
Filiale in Sommerach – Nordheimer Str. 5

DIVINO
DIE VINOTHEK

AUS LIEBE ZUM BESONDEREN

www.divino-nordheim.de

DIVINO – das sind moderne Architektur, stilvolles Ambiente und Zeit für Weingenuss.

In unseren Vinotheken in Nordheim und Thüngersheim können Sie in einem modernen Ambiente unsere Weine verkosten. Die Vinotheken stehen für Passion und Sinnesfreuden des Weinliebhabers in Vollendung. Überall steht das wunderbare Naturprodukt Wein im Mittelpunkt. Erleben Sie das einmalige Ambiente unserer Weinerlebniswelt zum Beispiel im Rahmen einer Kellerführung oder einer exklusiven Weinprobe in außergewöhnlicher Atmosphäre. Wir bieten Ihnen individuelle Erlebnisse. Wir freuen uns auf Ihren Besuch.

DIVINO NORDHEIM THÜNGERSHEIM

Leben in Weinklang

DIVINO – Die Vinothek Nordheim
Langgasse 33 · D-97334 Nordheim/Main
Tel.: 093 81/80 99 0

DIVINO – Die Vinothek Thüngersheim
Untere Hauptstraße 1 · D-97291 Thüngersheim
Tel.: 093 64/50 09 99

Und schon geht es los – gemeinsam wird mit dem Gegner einmarschiert.

Über 60 Jahre Erfahrung

M GmbH REUSS

Modelle · Formen · Werkzeuge

Industriestraße 8
97359 Schwarzach a. Main
Telefon 09324/9717-0
www.mreuss.de
info@mreuss.de

Qualitätsmanagement
Wir sind zertifiziert
Regelmäßige freiwillige Überwachung nach ISO 9001:2008

ISO 9001:2008 DEKRA zertifiziert

Noch einmal kurz Mama und Papa am Spielfeldrand zugewunken.

Lukas Wittstadt macht zu Beginn mal ein Tänzchen mit seinem Gegenspieler

Den „**Anpfiff**“ gibt es auch online

www.sv-djk-sommerach.com

mit vielen Bildern vom letzten Spieltag

Raiffeisenbank Fränkisches Weinland eG

Hauptstelle Nordheim

Raiffeisenstr. 16
97334 Nordheim

09381 8091-0

Die Bank Ihres Vertrauens

Geschäftsstelle Sommerach

Raiffeisenstr. 6
97334 Sommerach

09381 8487-0

E-Mail: info@rb-fwl.de

www.rb-fraenkisches-weinland.de

Weingut GEORG ZANG

Nordheimer Straße 8

97334 Sommerach

Fon: +49 (0) 9381 28 88
Fax: +49 (0) 9381 61 11

E-Mail: info@weingut-georg-zang.de

www.weingut-georg-zang.de

Nick Höhn, Pascal Nitzsche und Jonathan Sebald stehen gut gestaffelt

Nick Höhn und Kilian Kestler klären gemeinsam die Situation

Stephen Rauch
WEINBAU
NORDHEIM - Zwinger 5
Telefon
09381/1447

„Wir lösen die härtesten Probleme!
METALL-HANDWERK
Metallbau
Kestler
Prof.-Pickel-Str. 1
97334 Sommerach
Tel. 0 93 81/80 20 50
Fax 0 93 81/80 20 60

Piano & Flügelservice
Gerhard Karl
Zum Rosenberg 6
97334 Sommerach
Tel.: 09381/2022
Fax: 09381/6478
Mobil: 0171 8385085
info@pianoservicekarl.de
www.pianoservicekarl.de

Karl's TONLEITER
Regina Karl
Hauptstraße 52
97332 Volkach
Tel.: 09381/2012
Öffnungszeiten:
Mo. bis Fr. 13 – 18 Uhr

Kilian Kestler spielt den Ball durch zwei gegnerische Spieler hindurch

Den „**Anpfiff**“ gibt es auch online

www.sv-djk-sommerach.com

mit vielen Bildern vom letzten Spieltag

Reinhard und Volkmar Braun

Sommeracher Straße 22

97334 Nordheim

Tel.: 09381/4663 - Fax: 09381/6609

frankenwein@weingutamkreuzberg.de

Trainer Norbert Feidel

Den „**Anpfiff**“ gibt es auch online

www.sv-djk-sommerach.com

mit vielen Bildern vom letzten Spieltag

Hier könnte Ihre Werbeanzeige stehen.
Nehmen Sie Kontakt mit uns auf.
Wir gestalten und setzen Ihre Wünsche um.

Copy-Treff

Redaktion: Weinstraße 24 – Sommerach
Tel. 09381 / 4184 - 0178 9295148
email: helmutpfaff@t-online.de

Weinbau

Edelobstbrennerei

Gerhard Wolfahrt

Sommerach – Bayernstraße 4

Telefon 09381 / 4685

Weinhaus Am Kirchplatz

Hauptstraße 11
Nordheim
Tel. 09381/2973
Fax 09381/2912
info@weinhaus-am-kirchplatz.de

Inhaberin:
Kathrin Molitor

Jonathan Dürr

Jonathan Sebald

Kilian Kestler

Magnus Oestreicher

GASTHOF MARKERT

Am Rain 22 - 97334 Nordheim
Tel. (09381) 8490-0 Fax (09381) 8490-400
Internet: www.gasthof-markert.de
E-mail: info@gasthof -markert.de

Weinschleifen

Cafe & Weinhöfle

Inh. Roland Borst
Hauptstraße 20 – Nordheim
Tel. 09381/71108
Öffnungszeiten: Täglich geöffnet !

Lukas Wittstadt

Nick Höhn

Pascal Nitzsche

Finn Bäuerlein

Fackelmanns Backstube

Filiale Sommerach

Nordheimer Straße

Telefon: 09381 – 846581

fackelmanns-backstube@t-online.de

www.fackelmanns-backstube.de

Öffnungszeiten: Mo - Sa 6-12 Uhr

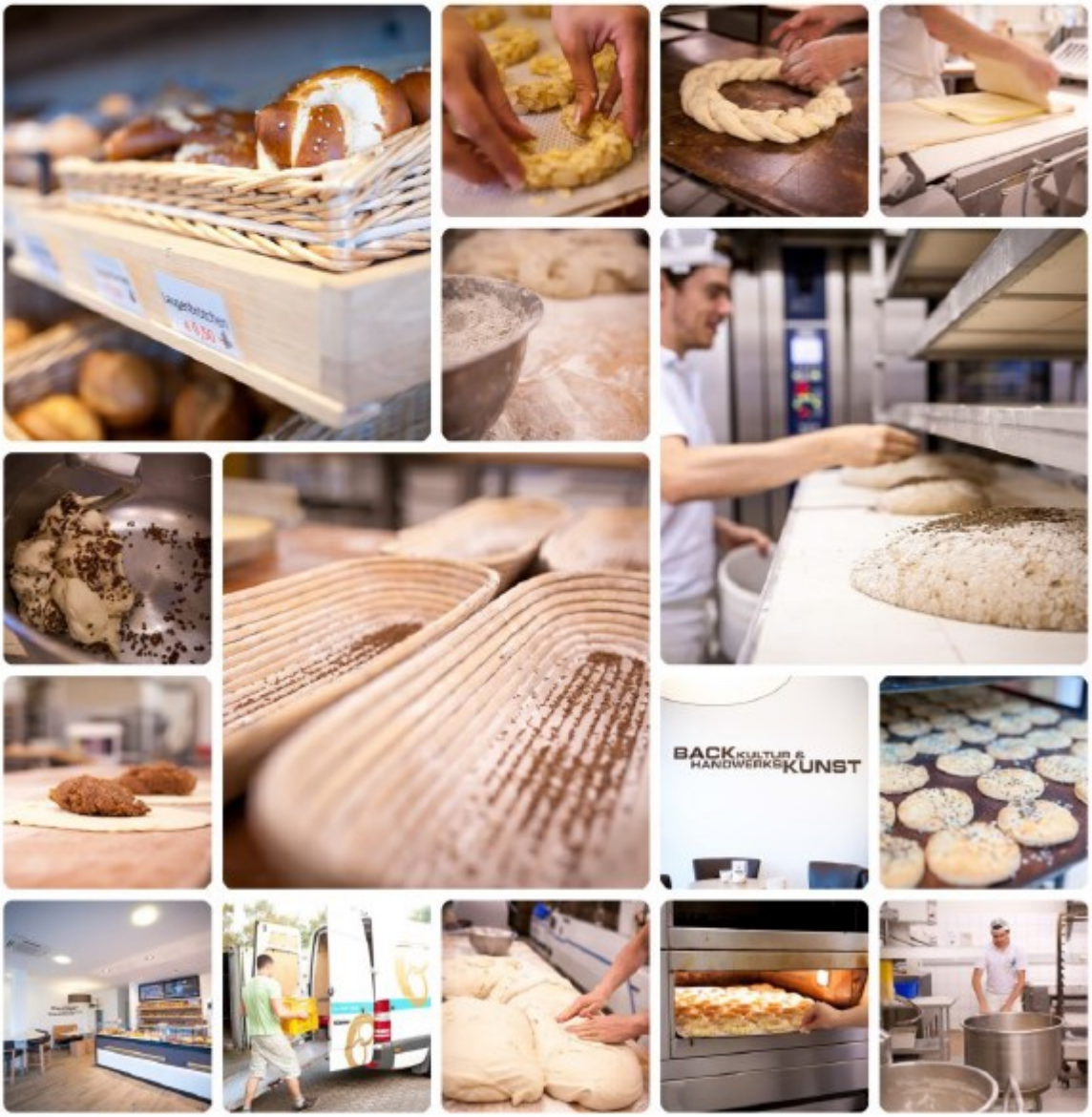

Lukas Wittstadt holt sich nach seinem Torerfolg den Glückwünsch ab.

Finn Bäuerlein behält die Übersicht und spielt den Ball heraus.

REWE

Pieto-pacheco oHG

Volkach

Dimbacher Straße 40
Telefon 09381/803771
www.rewe.de

Öffnungszeiten:
Mo-Sa 8 - 20 Uhr

Metzgerei Kiesel – Volkach

Prof. Jäcklein-Str. 3 Telefon 09381 / 3596

Wöchentlich wechselndes
Sparpaket der Woche

Party-Service

von Montag bis Samstag günstige
warme Mittagessen

Die beste
Bratwurst

vom Rost

BEI UNS LÄUFT DIE WURST NICHT VOM BAND
WIR SCHAFFEN NOCH MIT HERZ UND HAND

Dieser Zweikampf tat wohl es etwas weh – aber Kilian verkraftet das.

Keeper **Magnus Oestreicher** war gegen den Schuss machtlos.

GASTHOF ZUM SCHWAN

"EINES DER BEDEUTENDSTEN UND AUSSERGEWÖHNLICHSTEN GASTHÄUSER FRANKENS"

Bayerisches Landesamt für Denkmalpflege

Klaus und Ruth Münch
Hauptstraße 10
97334 Sommerach
Tel. 09381/847684
info@schwan-sommerach.de
www.schwan-sommerach.de

TOYOTA – Vertragshändler

Sommerach – Bayernstraße 2

Tel. 09381/4661 info@toyota-schmitt.de

Kilian Kestler und **Jonathan Dürr** auf dem Weg in die gegnerische Hälfte

Pascal Nitzsche und **Lukas Wittstadt** starten gemeinsam einen Angriff

HZ Reisen GmbH & Co KG

Schwarzacher Str. 15
97334 Sommerach

Telefon: +49 9381 1234

E-Mail: info@hz-reisen.de

Partner des SV DJK Sommerach

Weingut Waldemar Braun

Langgasse 10 - 97334 Nordheim

info@weingut-waldemar-braun.de
Tel. 09381 9061 | Fax 09381 71179
www.weingut-waldemar-braun.de

Jonathan Sebald und **Jonathan Dürr** setzten sich im Zweikampf durch.

Lukas Wittstadt greift den Gegenspieler an.

Drescher

WEINE AUS ÖKOLOGISCHEM ANBAU

Norbert Drescher
Winzerstr. 20
97334 Sommerach
Telefon: + 49(0)9381-71408
Fax + 49(0)9381-71432
E-Mail: info@dreschers-weine.de

Bioland

Wir bieten Ihnen Weinproben für 8-80 Personen - In unseren verschiedenen, stimmungsvollen Räumen; dem kleinen und großen Gewölbekeller, der Naturstein-Scheune und bei guter Witterung in unserem romantischen Innenhof. Gerne erweitern wir die klassische Weinprobe auch zur kulinarischen Weinprobe.

Frische Brötchen auch am Sonntag!

von der Bäckerei Fackelmann

Wochentags geöffnet von 6-18 Uhr
Sonn-und Feiertags ab 07.30 Uhr

„Zum Bäck"

Weinschleifen – Cafe u. Weinhöfle
Inh. Roland Borst

Hauptstraße 20-97334 Nordheim
Tel: 09381/71108

Dicht gestaffelt stehen die Jungs vom Weininsel-Team in der Abwehr.

Pascal und Kilian starten aus der Abwehr heraus einen neuen Angriff.

Hauptsponsor und Partner des Kreisliga-Teams

M. Then

KUNST TISCHLER

Massivholz- und Moderne-Möbel

TEL: 0 93 81 / 43 02

WWW.KUNSTTISCHLER-THEN.DE

...aus FREUDE am Außergewöhnlichem!

TRADITION ▸ LEIDENSCHAFT ▸ INNOVATION