ANPFIFF

Kreisliga Saison 2015/16 A-Klasse

1

Sonntag, 9. August 2015, 13:00 Uhr	Spielort:
Nordheim/Sommerach 2 – Mönchstockheim	Nordheim
Sonntag, 9. August 2015, 15:00 Uhr	
Nordheim/Sommerach 1 – FV Egenhausen	Nordheim

„Roth-Bier-Pokal“ wandert auf die Weininsel

Herausgeber: SV/DJK Sommerach / TSV Nordheim - Fussballabteilung
Druck: Copy-Treff - Weinst. 24 - Sommerach -Tel. 09381/4184 - helmutpfaff@t-online.de

Zweiter Video-Gewinner steht fest
Nordheim/Sommerachs verdienter Lohn

von Christian Fiedler

Auch am Ende der vergangenen Saison gab es wieder Hochspannung pur! Der Ausgang eines einzigen Spiels konnte über eine ganze Saison entscheiden. Viele Vereine sendeten tolle und sehenswerte Videos von den wichtigsten Spielen dieser Saison an anpfiff.info. Die Redaktion teilte deshalb den Gesamtgewinn von zehn Kästen ERDINGER Weißbier auf und überreichte nach dem ASV Ippesheim die zweiten fünf Kästen an das Weininsel-Team Nordheim/ Sommerach.

anpfiff.info suchte das unterhaltsamste, emotionalste, ausgelassenste Kurzvideo der Saison: Ob vom entscheidenden Elfmeter in der Nachspielzeit, von der Bierdusche des Trainers auf dem Platz oder von der Kabinenfeier nach dem Sieg. *anpfiff.info* belohnte die aus seiner Sicht schönsten zwei Videos mit je fünf Kästen Weißbier von der ERDINGER Weißbräu für die nächste Kabinenfete. Der erste Satz ging an den ASV Ippesheim. Die Mannschaft aus dem Weinparadies wurde Meister in der A-Klasse 2 Würzburg. Für die Mittelfranken aus dem Weinparadies nicht irgendein Titel, sondern der erste in 68 Jahren Vereinsbestehen. Jeder kann sich vorstellen, dass dieser Moment entsprechend gefeiert wurde.

Hauptsponsor und Partner des Kreisliga-Teams

M. Then
KUNST TISCHLER

Massivholz- und Moderne-Möbel

TEL: 0 93 81 / 43 02

WWW.KUNSTTISCHLER-THEN.DE

...aus FREUDE am Außergewöhnlichem!

TRADITION ▸ LEIDENSCHAFT ▸ INNOVATION

2. Gewinner – Nordheim/Sommerach

Ein kleines cineastisches Meisterwerk schickten uns die Fußballer vom **TSV Nordheim/Sommerach** zu. Zu sehen sind die Höhepunkte einer perfekten Saison mit zwei Meistertiteln in der Kreisklasse 2 und B-Klasse 2. Zudem marschierte die erste Mannschaft innerhalb von zwei Jahren von der A-Klasse bis in die Kreisliga. Matthias Pfaff – mit 18 Toren in 25 Spielen selbst ein erfolgreicher Torschütze seines Teams – sendete das Video, ein Zusammenschnitt von den schönsten Toren und der folgenden Feierei in beiden Orten. Mit souveränen 114 Toren und einem Vorsprung von zwölf Punkten kamen die Nordheimer und Sommeracher vor allen anderen ins Ziel.

Zu sehen ist das Video auf der Internetplattform von ***anpfiff.info.***

Abenteuer A-Klasse hat begonnen

Am vergangenen Sonntag begann für die beiden Weininsel-Teams das Abenteuer Kreisliga und A-Klasse. Nach den zwei fulminanten Meisterschaften in der vergangenen Saison wird es nun ernst für die Fußballer aus Nordheim und Sommerach und beide Teams müssen sich nun mit anderen Kalibern messen. Mit einer knappen 1:2 Niederlage startete die 2. Mannschaft in Sulzheim in die neue Saison. Trainer Klaus Heinrich attestierte dem Team zwar eine gute Mannschaftsleistung, doch der Lohn blieb am Ende des Spiels leider aus.

Felix Kram, Marcel Pfeufer, Stefan Straßberger, Manuel Then, Adrian Mees, Julian Kaufmann, Bernd Biedermann, Andreas Reichert, Trainer Klaus Heinrich, Daniel Leicht, Julius Then, Moritz Heinrich, Christopher Schmitt, Marcel Flammersberger, Thomas Berthold

Bäckerei Schmitt

Gerolzhöfer Str. 3
97447 Frankenwinheim
Tel. 09382/8343

Mail: info@baeckerei-schmitt.de
Filiale in Sommerach – Nordheimer Str. 5

DIVINO
DIE VINOTHEK

www.divino-nordheim.de

AUS LIEBE ZUM BESONDEREN

DIVINO – das sind moderne Architektur, stilvolles Ambiente und Zeit für Weingenuss.

In unseren Vinotheken in Nordheim und Thüngersheim können Sie in einem modernen Ambiente unsere Weine verkosten. Die Vinotheken stehen für Passion und Sinnesfreuden des Weinliebhabers in Vollendung. Überall steht das wunderbare Naturprodukt Wein im Mittelpunkt. Erleben Sie das einmalige Ambiente unserer Weinerlebniswelt zum Beispiel im Rahmen einer Kellerführung oder einer exklusiven Weinprobe in außergewöhnlicher Atmosphäre. Wir bieten Ihnen individuelle Erlebnisse. Wir freuen uns auf Ihren Besuch.

DIVINO NORDHEIM
THÜNGERSHEIM

Leben in Weinklang

DIVINO – Die Vinothek Nordheim
Langgasse 33 · D-97334 Nordheim/Main
Tel.: 093 81/80 99 0

DIVINO – Die Vinothek Thüngersheim
Untere Hauptstraße 1 · D-97291 Thüngersheim
Tel.: 093 64/50 09 99

A-Klasse 2 SW

Löchrige Viererkette verhilft dem Gegner zum Sieg

Bernd Biedermann geht vorzeitig zum Duschen – Tor von Andi Reichert

FV Sulzheim – Nordheim/Sommerach II 2:1 (2:1). Eine muntere und ausgeglichene Partie sahen die Zuschauer in Sulzheim. Die Gäste operierten dabei mit einer Viererkette, was schief ging. So zogen die Hausherren 2:0 in Front. Andreas Reichert erzielte noch vor dem Wechsel den Ausgleich und ließ Hoffnung auf einen Punktgewinn aufkommen. „Insgesamt haben wir das bessere Spiel gemacht, aber zu nicht clever genug vor dem Tor agiert", analysierte Trainer Klaus Heinrich.

DJK Schweinfurt II – TSV Grettstadt II	2:1
SV Stammheim II – SG Dürrfeld/Obereuerheim	0:2
SV-DJK Unterspiesheim II – TSV Bergrheinfeld II	6:4
Fortuna 96 Schweinfurt – SG Dittelbrunn	0:1
FV 09 Sulzheim – Nordheim/Sommerach II	**2:1**
SC Schweinfurt – SV Euerbach/Kützberg III	abges.
SV Mönchstockheim – TSV Schwebheim II	5:1

Tore: 1:0/2:0 Fabian Benisch (22./35.), 2:1 Andreas Reichert (38.). Gelb-Rot: Bernd Biedermann (TSV/87. Meckern).

Pl.	Team	Sp	g	u	v	Tore	Diff	Pkt
1	SV Mönchstockheim	1	1	0	0	5:1	4	**3**
2	SV-DJK Unterspiesh.2	1	1	0	0	6:4	2	**3**
3	SG Dürrfeld/Obereu.	1	1	0	0	2:0	2	**3**
4	SG Sulzheim/Alitzh.	1	1	0	0	2:1	1	**3**
5	DJK Schweinfurt 2	1	1	0	0	2:1	1	**3**
6	SG Dittelbrunn	1	1	0	0	1:0	1	**3**
7	SV Euerbach/Kützb. 3	0	0	0	0	0:0	0	**0**
8	TSV Röthlein 2	0	0	0	0	0:0	0	**0**
9	SC 1900 Schweinfurt	0	0	0	0	0:0	0	**0**
10	TSV Grettstadt 2	1	0	0	1	1:2	-1	**0**
11	TSV Nordheim/Somm. 2 (N)	1	0	0	1	1:2	-1	**0**
12	Fort. 96 Schweinfurt	1	0	0	1	0:1	-1	**0**
13	TSV Bergrheinfeld 2 (A)	1	0	0	1	4:6	-2	**0**
14	SV Stammheim 2	1	0	0	1	0:2	-2	**0**
15	TSV Schwebheim 2	1	0	0	1	1:5	-4	**0**

Über 60 Jahre Erfahrung

M Reuss GmbH

Modelle · Formen · Werkzeuge

Industriestraße 8
97359 Schwarzach a. Main
Telefon 09324/9717-0
www.mreuss.de
info@mreuss.de

Qualitätsmanagement
Wir sind zertifiziert
Regelmäßige freiwillige Überwachung nach ISO 9001:2008

ISO 9001:2008 DEKRA zertifiziert

Spielplan 2. Mannschaft A-Klasse 2 SW

			Spielort
02.08.15	15:00	FV Sulzheim – **Nordheim/Sommerach 2**	
09.08.15	13:00	**Nordheim/Sommerach 2** – Mönchstockheim	**No**
16.08.15	13:00	TSV Schwebheim 2 – **Nordheim/Sommerach 2**	
18.08.15	18:00	Dürrfeld/Obereuerh.– **Nordheim/Sommerach 2**	
23.08.15	13:00	**Nordheim/Sommerach 2** – Fortuna Schweinf.	**So**
28.08.15	18:15	Euerbach/Kützberg 3– **Nordheim/Sommerach 2**	
30.08.15	13:00	**Nordheim/Sommerach 2** – Röthlein 2	**No**
04.09.15	18:30	Mönchstockheim – **Nordheim/Sommerach 2**	
13.09.15	13:00	**Nordheim/Sommerach 2** – Grettstadt 2	**So**
27.09.15	13:00	**Nordheim/Sommerach 2** – Bergrheinfeld 2	**No**
04.10.15	15:00	Dittelbrunn – **Nordheim/Sommerach 2**	
11.10.15	13:00	**Nordheim/Sommerach 2** – Unterspiesheim 2	**So**
18.10.15	13:00	Stammheim -2 – **Nordheim/Sommerach 2**	
25.10.15	13:00	**Nordheim/Sommerach 2** – DJK Schweinfurt 2	**No**
31.10.15	14:00	SC Schweinfurt – **Nordheim/Sommerach 2**	
15.11.15	12:00	**Nordheim/Sommerach 2** – FV Sulzheim	**No**
29.11.15	12:00	**Nordheim/Sommerach 2** – TSV Schwebheim 2	**So**

Tabellenführer kommt zum Heimauftakt auf die Weininsel

Zum Heimauftakt in der A-Klasse kommt der SV Mönchstockheim nach Nordheim. Die Gäste fuhren im ersten Saisonspiel einen fulminanten 5:1 Sieg gegen Schwebheim 2 ein und setzten sich gleich an die Tabellenspitze. Das Team ist Trainer Udo Braun kein Unbekannter. Der Weininsel-Coach war fast drei Jahre in Mönchstockheim Trainer und kennt die Mannschaft wie aus dem äff äff. Mit 27 Punkten belegten die Gäste in der vergangenen Saison den 12. Platz in ihrer Spielgruppe bei einem Torekonto von 56:68. Das Team gewann von den 28 Partien 7 mal und ging 15 mal als Verlierer vom Platz. 6 mal trennte sich das von Johannes Kober trainierte Team mit einem Unentschieden. Beachtenswert ist vor allem die große Zuschauerbegeisterung. In der zurückliegenden Runde besuchten immerhin etwa 1000 Zuschauer die Heimspiele ihrer Mannschaft. Mit Roberto Thurn haben die Mönchstockheimer für die neue Saison einen Stürmer aus Altenschönbacher gewinnen können. Weitere Neuzugänge können die Gäste mit Patrick Schleyer und Andreas Bandorf vom Kreisligisten Bergrheinfeld, Philipp Graf (Grafenrheinfeld) und Gregor Causemann vom Kreisklassisten Jahn Schweinfurt verzeichnen. So gesehen hat sich die Mannschaft in allen Bereichen verstärken können. Jetzt heißt es abzuwarten, wie sich das Team von der Weininsel in seiner zweiten Begegnung gegen den Favoriten Mönchstockheim schlagen wird.

Raiffeisenbank Fränkisches Weinland eG

Hauptstelle Nordheim
Raiffeisenstr. 16
97334 Nordheim
09381 8091-0

Die Bank Ihres Vertrauens

Geschäftsstelle Sommerach
Raiffeisenstr. 6
97334 Sommerach
09381 8487-0

E-Mail: info@rb-fwl.de
www.rb-fraenkisches-weinland.de

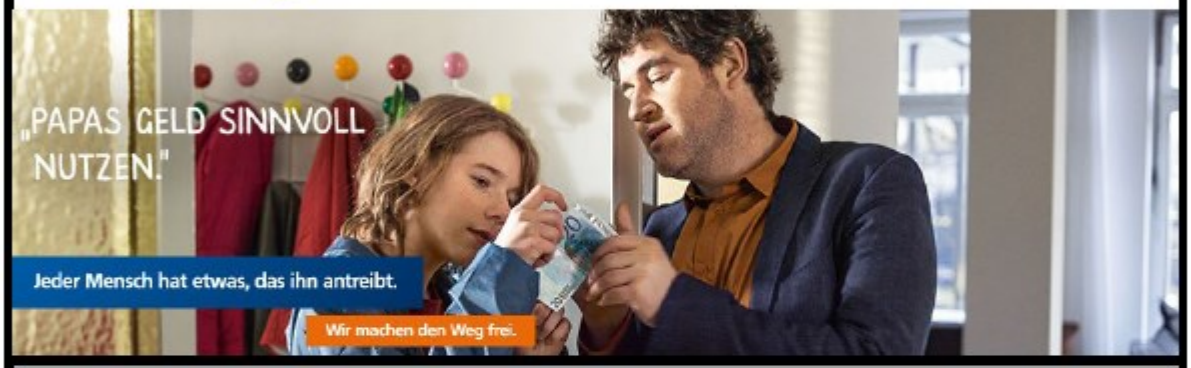

Weingut GEORG ZANG

Nordheimer Straße 8
97334 Sommerach
Fon: +49 (0) 9381 28 88
Fax: +49 (0) 9381 61 11
E-Mail: info@weingut-georg-zang.de
www.weingut-georg-zang.de

Jetzt noch zugreifen und sich eine Saison-Dauerkarte angeln

Anlässlich der gewonnen Meisterschaften in der vergangenen Saison hat der SV DJK Sommerach eine Glückwunsch-Aktion gestartet. Es ist noch möglich den beiden Teams in Form eines Spielballes oder eines Trainingsball-Paketes zu gratulieren. In dieser Anpfiff-Ausgabe stellen wir euch die möglichen Glückwunschpakete vor und wir würden uns freuen, wenn **DU** als **Fan**, **Zuschauer** oder **Freund** den beiden Teams mit einem Paket noch gratulieren möchtest. Wir sagen schon mal „**Vielen Dank**".

Glückwünsche nimmt Sportleiter
Helmut Pfaff (0178 9295148) entgegen - Schriftlich: helmutpfaff@t-online.de
Spenden-Konto: SV DJK Sommerach, IBAN: DE74791610580202511290

Glückwunsch 1

1 ADIDAS Spielball im Wert von **100 Euro**

Der Sponsor bekommt für die Saison 2015/16 in der Kreisliga und A-Klasse bei allen Heimspielen in Nordheim und Sommerach „**freien Eintritt**".

Der Sponsor erhält einen Mitgliedsausweis und wird mit seiner Ballspende bei einem Heimspiel im „Anpfiff" veröffentlicht.

Sprung ins Neuland

Nordheim/Sommerach startet mit junger Truppe in die Kreisliga

Zwei Aufstiege hat die Fußballgemeinschaft aus Nordheim und Sommerach hinter sich – nun beginnt das Kapitel Kreisliga. In Udo Braun und Klaus Heinrich hat die Truppe ein Duo als Trainerteam, die das Umfeld und Team als Nordheimer und Sommeracher bestens kennen. Braun bremst die Begeisterung ein bisschen. Euphorie sei „auf jeden Fall vorhanden, wir haben gut trainiert, aber wir haben noch viel zu lernen. Der Sprung in die Kreisliga ist wesentlich höher als der von der A-Klasse in die Kreisklasse", sagt Braun.
Die letzten beiden Jahre mit zwei Aufstiegen seien „fast zu gut" gelaufen. Bislang mussten seine jungen Wilden sich kaum einmal um Taktik scheren. Wurde es eng, dann richteten es die Einzelkönner. Das werde in der Kreisliga nicht mehr so einfach. „So leicht lassen sich die Gegner nicht ausspielen, wenn du nach Stammheim oder zu Abtswind kommst." Mehr Wert will Braun auf die Defensive legen, immerhin müssten seine Aufsteiger künftig nicht mehr das Spiel machen. Wie er sein Team einschätzen soll in der neuen Umgebung, das

Stephen Rauch
WEINBAU
NORDHEIM - Zwinger 5
Telefon
09381/1447

„Wir lösen die härtesten Probleme!
METALL-HANDWERK
Metallbau
Kestler
Prof.-Pickel-Str. 1
97334 Sommerach
Tel. 0 93 81/80 20 50
Fax 0 93 81/80 20 60

Piano & Flügelservice
Gerhard Karl
Zum Rosenberg 6
97334 Sommerach
Tel.: 09381/2022
Fax: 09381/6478
Mobil: 0171 8385085
info@pianoservicekarl.de
www.pianoservicekarl.de

Karl's TONLEITER
Regina Karl
Hauptstraße 52
97332 Volkach
Tel.: 09381/2012
Öffnungszeiten:
Mo. bis Fr. 13 – 18 Uhr

weiß Braun noch nicht so recht. Neuland sei das alles. Zeige sich die Mannschaft abgeklärt, traut der Trainer ihr eine gute Rolle in der Liga zu. Zumal die Truppe nahezu unverändert geblieben ist. In Daniel Meusert und Adrian Mees kamen zwei Neue dazu. Bei den anderen setzt der Trainer darauf, dass sie ihre Entwicklung noch nicht abgeschlossen haben. „Da ist noch viel Luft nach oben", so Braun.

Glückwunsch 2

1 ADIDAS Trainingsball im Wert von **25 Euro**

Der Sponsor wird im „Anpfiff" namentlich erwähnt und hat in der Saison 2015/16 bei einem Spiel „freien Eintritt"

Spielplan 1. Mannschaft Kreisliga SW 1

			Spielort
02.08.15	15:00	TSV Theilheim – **Nordheim/Sommerach**	
09.08.15	15:00	**Nordheim/Sommerach** – FV Egenhausen	**No**
12.08.15	18:30	TSV Essleben – **Nordheim/Sommerach**	
16.08.15	15:00	TSV Schwebheim – **Nordheim/Sommerach**	
23.08.15	15:00	**Nordheim/Sommerach** – DJK Altbessingen	**So**
30.08.15	15:00	**Nordheim/Sommerach** – SG Schleerieth	**No**
13.09.15	15:00	**Nordheim/Sommerach** – TSV Abtswind II	**So**
20.09.15	15:00	Waigolshausen – **Nordheim/Sommerach**	
27.09.15	15:00	**Nordheim/Sommerach** – TSV Bergrheinfeld	**No**
04.10.15	15:00	SV Ramsthal – **Nordheim/Sommerach**	
11.10.15	15:00	**Nordheim/Sommerach** – DJK Hirschfeld	**So**
18.10.15	15:00	SV Stammheim – **Nordheim/Sommerach**	
25.10.15	15:00	**Nordheim/Sommerach** – DJK Schweinfurt	**No**
31.10.15	14:00	SV Sömmersdorf – **Nordheim/Sommerach**	
08.11.15	14:00	**Nordheim/Sommerach** – Mühlhausen/Schraudenb.	**So**
15.11.15	14:00	**Nordheim/Sommerach** – TSV Theilheim	**No**
22.11.15	14:00	FV Egenhausen – **Nordheim/Sommerach**	
29.11.15	14:00	**Nordheim/Sommerach** – TSV Schwebheim	**So**

Den „**Anpfiff**" gibt es auch online

www.sv-djk-sommerach.com

mit vielen Bildern vom letzten Spieltag.

Gewerbegebiet – 97355 Kleinlangheim – Haidt

Reinhard und Volkmar Braun

Sommeracher Straße 22
97334 Nordheim
Tel.: 09381/4663 - Fax: 09381/6609
frankenwein@weingutamkreuzberg.de

Kreisliga SW 1

Punktgewinn zum Saisonauftakt in Theilheim

Neuzugang Daniel Meusert vergibt Möglichkeit zum 1:3 – Hart umkämpfte Partie

DJK Altbessingen – SV Ramsthal	2:0
TSV Theilheim – Nordheim/Sommerach	**2:2**
Mühlhausen/Schraudenbach – SG Schleerieth	5:2
SV Sömmersdorf/Obbach – TSV Eßleben	2:1
DJK Schweinfurt – TSV Abtswind II	1:4
DJK Hirschfeld – TSV Bergrheinfeld	2:0
FV Egenhausen – TSV Schwebheim	5:0

Theilheim – Nordheim/Sommerach 2:2 (1:1). Der Aufsteiger aus Nordheim/Sommerach musste in seinem ersten Kreisligaspiel beim TSV Theilheim antreten und konnte dort einen Punkt entführen. Zu Beginn der Partie waren es die Gastgeber, die aufdrehten und bereits nach sechs Minuten verdient in Führung gingen. Doch nach knapp zwanzig Minuten kam Nordheim/Sommerach besser in die Partie und übernahm das Spielgeschehen, auch weil Theilheim in dieser Phase nachließ. Rene Braun erzielte folglich den verdienten Ausgleich für die Gäste. Nach der Pause kam Theilheim mit Schwung zurück und bekam mit einem Foulelfmeter die Chance, erneut in Führung zu gehen, verschoss diesen jedoch. Stattdessen ging der Aufsteiger kurz darauf selbst in Führung. Theilheim kämpfte sich zurück und kam zu einem gerechten 2:2.

Getränke & mehr.

WAGNER

... ALLES AUS EINER HAND

FESTSERVICE · ZELTVERLEIH · GETRÄNKE

Seit 45 Jahren Ihr kompetenter Partner

Getränke Center Wagner
Bacchusstraße 31
97334 Sommerach
Tel. 09381/8475946

Öffnungszeiten:

Mo und Di 15.00 - 18.00 Uhr
Mittwoch geschlossen
Do und Fr: 15.00 - 18.00 Uhr
Sa: 9.00 - 14.00 Uhr

Ansprechpartner: Antja Then

Mit einem Paukenschlag begann für das Weininsel-Teams der Saisonauftakt in Theilheim. Nach nur zwei gespielten Minuten zappelte das runde Leder schon im Gehäuse von Keeper Maximilian Pfaff. Voraus gingen zwei zu kurze Kopfballabwehren und der Theilheimer Spielertrainer zog aus 18 Metern ab. Mit einem Sonntagsschuss erzielte er die frühe 1:0 Führung für den Gastgeber. Nordheim/Sommerach erholte sich recht zäh von dem frühen Gegentor und die Hausherren machten mächtig Druck. Erst nach etwa 15 Minuten konnten sich die Gäste von dem übermächtigen Druck befreien. In der 17. Minute hatte Kapitän Matthias Pfaff nach einer weiten Flanke die erste Möglichkeit den Ausgleichstreffer zu erzielen. Sein Schuss ging knapp übers Gehäuse.

Diese Aktion rüttelte das Weininsel-Team wach. Die Hausherren gaben das Heft aus der Hand und die Gäste wurden stärker. In der 22. Minute hätte der Ausgleich eigentlich fallen müssen. Matze Pfaff hatte sich im Laufduell gegen seinen Bewacher durchgesetzt und spitzelte den Ball am herauslaufenden Torwart vorbei – allerdings nur an den Pfosten. In dieser - und auch nur eine Minute später - hatte Theilheim mächtig Dusel. Nach einem schnellen Konter und Flanke in den Strafraum blieb Sebastian Pfeufer beim Gegner hängen und die nächste Möglichkeit war vertan. Die Partie wurde nun körperbetonter und der gut leitende Schiedsrichter hatte viel zu tun. In der 27. Minute legte sich René Braun den Ball für einen Freistoß zurecht. Aus etwa 30 Metern zirkelte er die Kugel in den Strafraum und der Ball wurde von einem Theilheimer Spieler per Kopf ins eigene Tor weitergeleitet. Das 1:1 war fällig und bis dahin für die Gäste auch längst verdient. Zwei Minuten bekamen die Gastgeber einen Freistoß zugesprochen. Thomas Hebling verzog und beförderte den Ball weit übers Tor.

Ihr vielseitiger Partner am Bau

Aushub
Abbrucharbeiten
Sand und Kies
Erdbau
Beton
Mörtel
Baustahl

Firmengruppe
Lenz-Ziegler-Reifenscheid

97318 Kitzingen August-Gauer-Str. 9 info@lzr.de Tel.:(0 9321)7002-0

PARTNER DER HEIMISCHEN VEREINE

UEZ
Lülsfeld
www.uez.de

AUS ÜBERZEUGUNG
- TRANSPARENT
- PREISWERT
- ÖKOLOGISCH
- REGIONAL

IHR GANZ PERSÖNLICHER ENERGIEDIENSTLEISTER

Danach erholte sich Theilheim wieder und konnte das Spielgeschehen wieder ausgeglichen gestalten. Torraumszenen blieben bis zum Halbzeitpfiff jedoch Mangelware. Lediglich Standardsituation – meistens durch Freistöße auf beiden Seiten - sorgten zuweilen für etwas Spannung in den Strafräumen. Einen Aufreger gab es in der 45. Minute, als ein Theilheimer in der Nähe des Strafraumes zu Fall kam. Der Schiedsrichter ließ die Aktion allerdings ungeahndet. Danach aber Schrecksekunde für Nordheim/Sommerach. Torhüter Maxi Pfaff warf einem Gegner den Ball genau vor die Füße, doch der Stürmer agierte zu heftig und schoss den Ball am leeren Tor vorbei. Somit blieb es bis zum Seitenwechsel bei einem abwechslungsreichen und spannenden 1:1.

René Braun wurde bei seinen Aktionen immer von zwei oder gar drei Gegenspielern attackiert. Im Kollektiv gingen die Theilheimer Akteure gegen den Weininsel-Spielmacher zu Werke.

Glückwunsch 4

ADIDAS Trainingsball – Paket

mit 10 Bälle im Wert von **250 Euro**

Der Sponsor hat in der Saison 2015/16 bei allen Heimspielen in Nordheim und Sommerach „freien Eintritt“ und 1 Getränk und 1 Bratwurst im Brötchen frei.

Warum in die Ferne schweifen ...?

„Mainschleifen-Bier'
das sind wir!

gebraut mit regionalen Rohstoffen

abgefüllt in Mehrweg-Gebinde

ausschließlich regional vertrieben

Privatbrauerei Friedrich Düll

Landstraße 4-8 – 97332 Volkach - Krautheim

www.krautheimer.com – Tel. 09381/71089410

Genießen Sie uns während des Spieles und anschließend im Sportheim des TSV

Restprogramm: **Entscheidende Szene – Elfmeter für Theilheim**

DJK Altbessingen – SV Ramsthal 2:0 (0:0). Tore: 1:0 Kai Herold (84.), 2:0 Mario Full (90.).
SV Mühlhausen/Schraudenbach – SG Schleerieth 5:2 (2:1). Tore: 1:0 Christian Knaup (3.), 1:1 Felix Klein (40.), 2:1 Steffen Schumann (42.), 3:1 Simon Hederich (51.), 3:2 David Schyroki (63.), 4:2, 5:2 Christian Knaup (81., 90.+1).
SG Sömmersdorf/Obbach – TSV Eßleben 2:1 (2:1). Tore: 1:0 Johannes Schirmer (7.), 2:0 Patrick Amthor (14.), 2:1 Stefan Sauer (28.).
DJK Hirschfeld – TSV Bergrheinfeld 2:0 (0:0). Tore: 1:0 Antoniou Spiridon (52.), 2:0 Daniel Braun (90.).
FV Egenhausen – TSV Schwebheim 5:0 (3:0). Tore: 1:0 , 2:0 Tobias Kraus (7./35.), 3:0 Eigentor, 4:0 Tobias Kraus (68.), 5:0 Julian Weis (79.).
DJK Schweinfurt – TSV Abtswind II 1:4 (1:3). Tore: 1:0 Markus Weber (17., Foulelfmeter), 1:1 Daniel Kaminski (19., Foulelfmeter), 1:2 Julian Beßler (23.), 1:3 Tobias Gnebner (44.), 1:4 Patrick Hock (50.).

Hier könnte Ihre Werbeanzeige stehen.
Nehmen Sie Kontakt mit uns auf.
Wir gestalten und setzen Ihre Wünsche um.

Copy-Treff

Redaktion: Weinstraße 24 – Sommerach
Tel. 09381 / 4184 - 0178 9295148
email: helmutpfaff@t-online.de

Weinbau

Edelobstbrennerei

Gerhard Wolfahrt

Sommerach – Bayernstraße 4

Telefon 09381 / 4685

Weinhaus Am Kirchplatz

Hauptstraße 11
Nordheim
Tel. 09381/2973
Fax 09381/2912
info@weinhaus-am-kirchplatz.de

Inhaberin:
Kathrin Molitor

Die zweiten 45 Minuten begannen fast so wie die ersten. Nach nur zwei Spielminuten entschied der Unparteiische auf Strafstoß. Tobias Braun hakelte im Strafraum nach und brachte einen Theilheimer Stürmer im Strafraum zu Fall. Den fälligen Elfer setzte Spielertrainer Hebling allerdings an den Pfosten. Im Nachsetzen war TW Pfaff zur Stelle und parierte. Im Gegenzug dann die Gästeführung. Matthias Pfaff wurde mit einem langen Ball bedient und der Weininsel-Stürmer setzte sich gegen seinen Bewacher und auch den Torwart durch. Gekonnt netzte er zur 2:1 Führung ein.

Spielführer Matthias Pfaff umspielt den Theilheimer Schlussmann und setzt sich auch vor dem leeren Tor gegen den Spielführer durch.

GASTHOF MARKERT

Am Rain 22 - 97334 Nordheim
Tel. (09381) 8490-0 Fax (09381) 8490-400
Internet: www.gasthof-markert.de
E-mail: info@gasthof -markert.de

Weinschleifen

Cafe & Weinhöfle

Inh. Roland Borst
Hauptstraße 20 – Nordheim
Tel. 09381/71108
Öffnungszeiten: Täglich geöffnet !

Die Gastgeber waren geschockt und brachten in den Folgeminuten nichts mehr zustande. Nordheim/Sommerach hingegen machte Druck und hatte nach einer schönen Einzelaktion von Peter Straßberger gar die Möglichkeit auf 1:3 zu erhöhen. Daniel Meusert vergab freistehend und donnerte das Leder über das Gehäuse.

Peter Straßberger passt in die Mitte auf den mitgelaufenen Daniel Meusert, doch dem „Neuzugang“ im Weininsel-Team versagten dann doch die Nerven.

Fackelmanns Backstube

Filiale Sommerach

Nordheimer Straße

Telefon: 09381 – 846581

fackelmanns-backstube@t-online.de

www.fackelmanns-backstube.de

Öffnungszeiten: Mo - Sa 6-12 Uhr

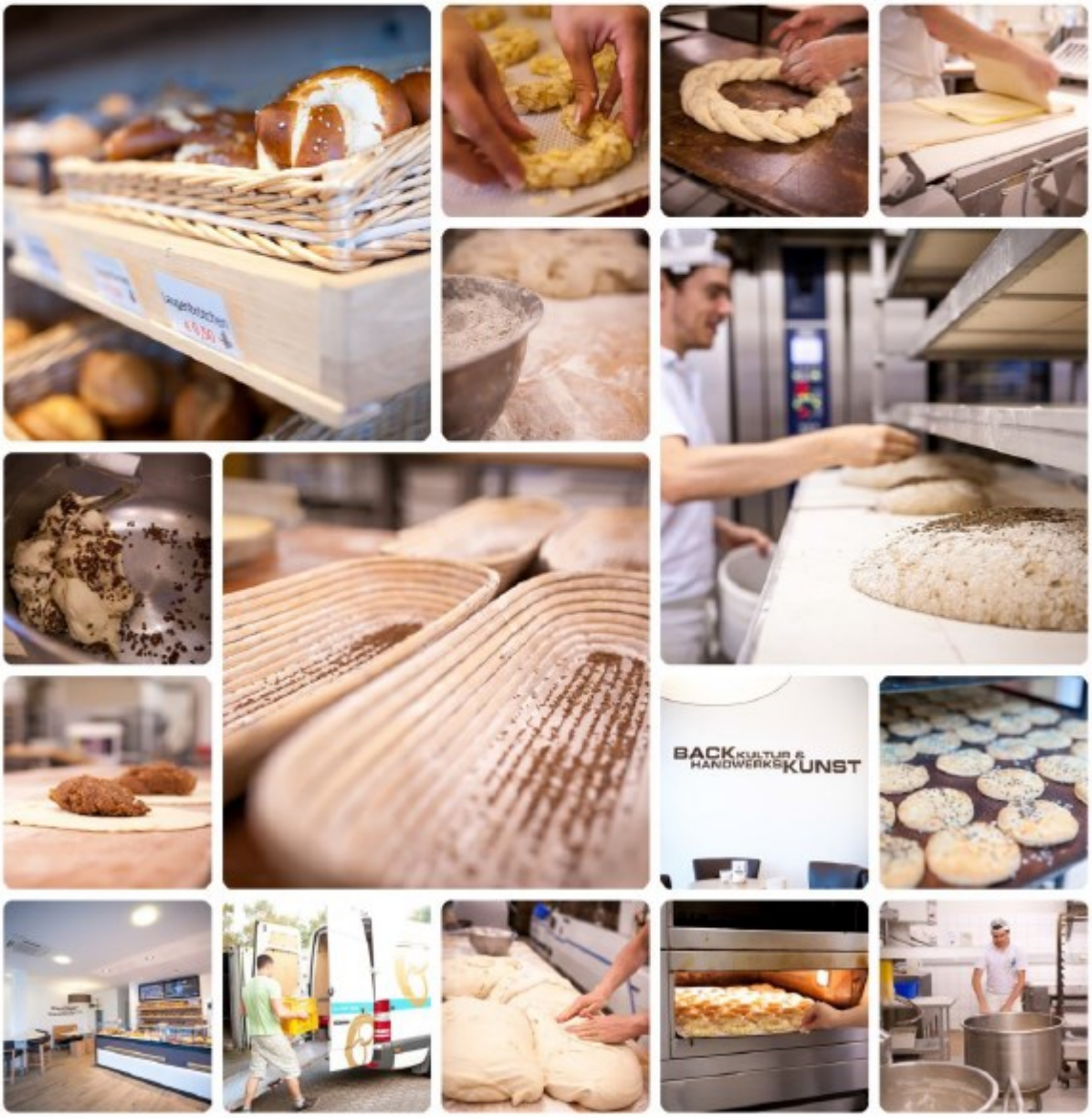

Pascal Herget wird von zwei Theilheimers gedoppelt. Peter Straßberger und Sebastian Pfeufer beobachten die Szene aus der Ferne.

Peter Straßberger bekam es in dieser Szene zu spüren. So leicht wie in den beiden vergangenen Spielzeiten wird es nicht mehr sein. In der Kreisliga weht ein anderer Wind und die Gegenspieler sind auch von einer anderen Qualität.

REWE

Pieto-pacheco oHG

Volkach

Dimbacher Straße 40
Telefon 09381/803771
www.rewe.de

Öffnungszeiten:
Mo-Sa 8 - 20 Uhr

Metzgerei Kiesel – Volkach

Prof. Jäcklein-Str. 3 Telefon 09381 / 3596

Wöchentlich wechselndes
Sparpaket der Woche

Party-Service

von Montag bis Samstag günstige
warme Mittagessen

Die beste
Bratwurst

vom Rost

BEI UNS LÄUFT DIE WURST NICHT VOM BAND
WIR SCHAFFEN NOCH MIT HERZ UND HAND

Erst ab der 60. Minute kamen die Hausherren wieder besser ins Spiel. Sie hielten nun dagegen und erspielten sich einige gute Möglichkeiten. Fast im Minutentakt beschossen sie nun das Gästetor. Die Aktionen wurden gefährlicher und nach einem Eckball brachte die Weininsel-Hintermannschaft den Ball nicht aus der Gefahrenzone heraus. Nach einem Rückpass stand Florian Barth völlig frei und konnte in der 68. Minute aus kurzer Distanz das 2:2 erzielen. Danach lieferten sich beide Teams in den letzten zwanzig Minuten einen offenen Schlagabtausch. Raphael Steffen setzte in der 75. Minute einen Kopfball knapp neben das Tor und Peter Straßberger verfehlte mit einem raffinierten Schuss knapp das Ziel. Aber auch Theilheim erspielte sich zwei drei Möglichkeiten. Die größte wohl in der 80. Minute, als ein Angreifer im letzten Moment und offensichtlich noch vor der Strafraumlinie von den Beinen geholt worden war. Viele dachten, dass der Referee wohl auf Strafstoß entscheiden würde, doch er sah das Foul außerhalb des 16er. Den fälligen Freistoß donnerte Theilheim übers Tor und es blieb beim 2:2. Letzte erwähnenswerte Aktion war noch ein Schuss von Steffen. Denkbar knapp zischte die Kugel über die Latte hinweg.

Raffi Steffen nimmt Maß, doch sein Schuss zischt knapp übers Tor hinweg.

Glückwunsch 3

ADIDAS Trainingsball – Paket

mit 5 Bälle im Wert von **125 Euro**

Der Sponsor hat in der Saison 2015/16 bei allen Heimspielen in Nordheim und Sommerach „freien Eintritt“.

GASTHOF ZUM SCHWAN

"EINES DER BEDEUTENDSTEN UND AUSSERGEWÖHNLICHSTEN GASTHÄUSER FRANKENS"

Bayerisches Landesamt für Denkmalpflege

Klaus und Ruth Münch
Hauptstraße 10
97334 Sommerach
Tel. 09381/847684
info@schwan-sommerach.de
www.schwan-sommerach.de

TOYOTA – Vertragshändler

Sommerach – Bayernstraße 2
Tel. 09381/4661 info@toyota-schmitt.de

Marcel Braun wird von zwei Gegenspielern gedoppelt und versucht dennoch in den Strafraum einzudringen. Moritz Braun sieht wohl „Schlimmeres“ auf seinen Mannschaftskameraden zukommen.

Pl.	Team	Sp	g	u	v	Tore	Diff	Pkt
1	FV Egenhausen	1	1	0	0	5:0	5	**3**
2	SV Mühlh./Schraud. (A)	1	1	0	0	5:2	3	**3**
3	TSV Abtswind 2	1	1	0	0	4:1	3	**3**
4	DJK Altbessingen	1	1	0	0	2:0	2	**3**
5	DJK Hirschfeld	1	1	0	0	2:0	2	**3**
6	SV Sömmersdorf/Ob. (N)	1	1	0	0	2:1	1	**3**
7	TSV Nordheim/Sommer. (N)	1	0	1	0	2:2	0	**1**
8	TSV Theilheim	1	0	1	0	2:2	0	**1**
9	TSV Waigolshausen	0	0	0	0	0:0	0	**0**
10	SV Stammheim	0	0	0	0	0:0	0	**0**
11	TSV Essleben	1	0	0	1	1:2	-1	**0**
12	TSV Bergrheinfeld	1	0	0	1	0:2	-2	**0**
13	SV Ramsthal	1	0	0	1	0:2	-2	**0**
14	SG Schleerieth	1	0	0	1	2:5	-3	**0**
15	DJK Schweinfurt	1	0	0	1	1:4	-3	**0**
16	TSV Schwebheim (N)	1	0	0	1	0:5	-5	**0**

ZURICH®

Bezirksdirektion Benedikt Wolf

Als Exklusiv-Partner der Zurich Versicherung bieten wir unseren Kunden umfassende und qualitativ hochwertige Risikoabsicherung, Vorsorge und Finanzplanung an.

Für Sportler haben wir ein spezielles Angebot.
Wir zahlen Ihnen 1.000,- € bei Bruch eines Knochens, Riss eines Muskels, einer Sehne, eines Bandes oder einer Kapsel!
Dies ist nur ein kleiner Baustein unserer leistungsstarken **Unfallversicherung**!

Fordern Sie jetzt Ihr individuelles Angebot an!

=

Wir wünschen dem SV DJK Sommerach und dem TSV Nordheim eine erfolgreiche Saison!

Benedikt Wolf
Tel. 09321-926760
benedikt.wolf@zuerich.de
www.team-schwalbenhof.de
Ritterstraße 11 – 17
97318 Kitzingen

Partner des SV DJK Sommerach

Helmut Pfaff: *„Vielen Dank für den perfekten Service und die umfangreiche Beratung.“*

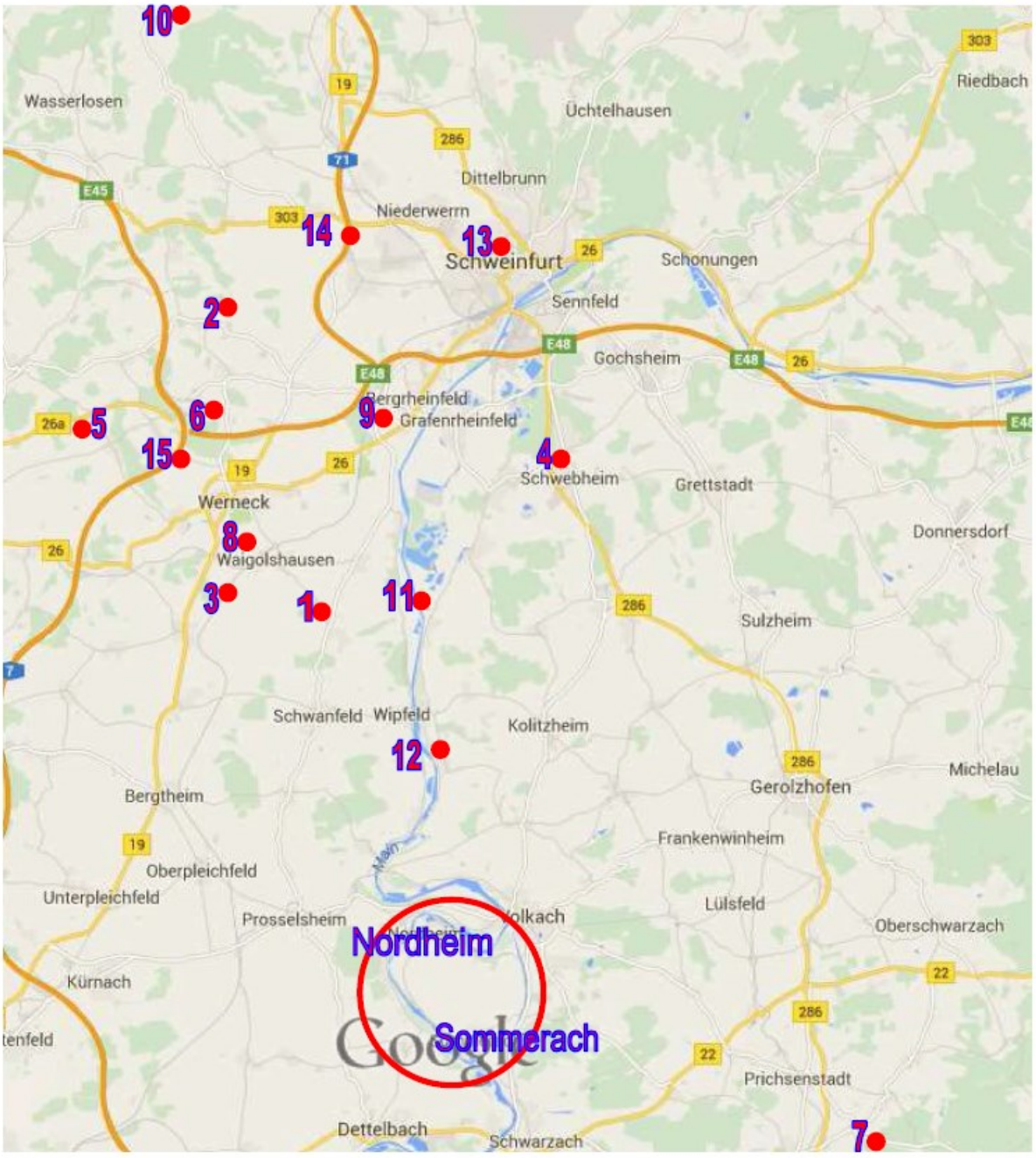

Landkarte der Kreisliga Schweinfurt 1

1 Theilheim (2.8.)
2 Egenhausen (9.8.)
3 Essleben (12.8.)
4 Schwebheim (16.8.)
5 Altbessingen (23.8.)
6 Schleerieth (30.8.)
7 Abtswind 2 (13.9.)
8 Waigolshausen (20.9.)
9 Bergrheinfeld (27.9.)
10 Ramsthal (4.10.)
11 Hirschfeld (11.10.)
12 Stammheim (18.10.)
13 DJK Schweinfurt (25.10.)
14 Sömmersdorf (31.10.)
15 Mühlhausen/Schraudenbach (8.11.)

HZ Reisen GmbH & Co KG

Schwarzacher Str. 15
97334 Sommerach

Telefon: +49 9381 1234

E-Mail: info@hz-reisen.de

Partner des SV DJK Sommerach

Weingut Waldemar Braun

Langgasse 10 - 97334 Nordheim

info@weingut-waldemar-braun.de
Tel. 09381 9061 | Fax 09381 71179
www.weingut-waldemar-braun.de

Werner Kordowich
gratuliert den beiden Weininsel-Teams
zu ihren Meisterschaften und sponsert
für das heutige Kreisligaspiel einen Spielball

Liebe Fußballfans, verehrte Zuschauer,
der TSV Nordheim/SV DJK Sommerach begrüßt Sie zum heutigen Heimspiel in der A-Klasse 2 gegen den SV Mönchstockheim und in der Kreisliga Schweinfurt 1 gegen den FV Egenhausen recht herzlich. Ein besonderer Gruß gilt unseren Gästen mit ihren Funktionären und Fans, sowie den eingeteilten Schiedsrichtern Josef Römer (SV DJK Oberschwarzach) und Gerald Makowski (DJK Fürnbach). Beiden Referees wünschen wir faire und spannende Partien.

Spielpaarungen

A-Klasse 2 SW

Bergrheinfeld 2 – Stammheim 2
Röthlein 2 – Sulzheim
Nordheim/Sommerach 2 – Mönchstockh.
Schwebheim 2 – Fortuna Schweinfurt
Dürrfeld/Oberh. – DJK Schweinfurt 2
Grettstadt 2 – SC 1900 Schweinfurt
Dittelbrunn – Unterspiesheim 2

Kreisliga 1 SW

Bergrheinfeld – Stammheim
Waigolshausen – DJK Schweinfurt
Essleben – Mühlhausen/Schrauden.
Schleerieth – Theilheim
Nordheim/Sommerach - Egenhausen
Schwebheim – Altbessingen
Ramsthal – Hirschfeld
Abtswind 2 – Sömmersdorf/Obbach

Infos zum heutigen Gegner in der Kreisliga:

FV Egenhausen
Bis wenige Minuten vor Ende des Finales in der letzten Saison war der FV Egenhausen Tabellenführer, beinahe Meister und wäre fast durchmarschiert in die Bezirksliga, ehe in diesem denkwürdigen „Endspiel“ bei Abtswind 2 die Hausherren aus einem 0:3 noch ein 3:3 machten und somit Röthlein zum Titelträger krönten. Für Egenhausen blieb damals nur noch Platz Vier übrig. Von 30 Spielen hatten die Gäste in der vergangenen Runde 14 gewonnen und 6 Partien verloren. In 10 Spielen trennten sie sich mit einem Unentschieden. Bei einem Schnitt von 95 Zuschauern kamen immerhin 1429 Besucher zu den Heimspielen unserer heutigen Gäste. Egenhausen kassierte nur 34 Gegentore, war aber auch mit 61 Treffern nicht unbedingt unter den torstärksten Teams in der letzten Kreisligarunde zu finden. Mit einem grandiosen 5:0 Sieg zum Saisonauftakt vor 120 Zuschauern setzte sich die Mannschaft gleich an die Tabellenspitze und dieser Platz Eins bedeutet vielleicht eine kleine Wiedergutmachung für das misslungene Saisonfinale. Schwebheim wurde bei seiner Premiere in der Kreisliga regelrecht abgeschossen. Das Weininsel-Team dürfte somit gewarnt sein. Es wird ein hartes Stück auf den Liga-Neuling zukommen.

Dreschers

WEINE AUS ÖKOLOGISCHEM ANBAU

Norbert Drescher
Winzerstr. 20
97334 Sommerach
Telefon: + 49(0)9381-71408
Fax + 49(0)9381-71432
E-Mail: info@dreschers-weine.de

Bioland

Wir bieten Ihnen Weinproben für 8-80 Personen - In unseren verschiedenen, stimmungsvollen Räumen; dem kleinen und großen Gewölbekeller, der Naturstein-Scheune und bei guter Witterung in unserem romantischen Innenhof. Gerne erweitern wir die klassische Weinprobe auch zur kulinarischen Weinprobe.

Frische Brötchen auch am **Sonntag!**

von der Bäckerei Fackelmann

Wochentags geöffnet von 6-18 Uhr
Sonn-und Feiertags ab 07.30 Uhr

„Zum Bäck“

Weinschleifen – Cafe u. Weinhöfle
Inh. Roland Borst

Hauptstraße 20-97334 Nordheim
Tel: 09381/71108

Wir gratulieren unsere Weininsel-Teams zur Meisterschaft und wer sich den Glückwünschen anschließen will, der kann sich gerne an einer Ballspende beteiligen. Nachfolgende Präsente bieten wir an und bedanken uns recht herzlich und wünschen den beiden Mannschaften für die neue Saison viel sportlichen Erfolg in der Kreisliga und A-Klasse: (Spendenquittungen werden ausgestellt.

Glückwunsch 1

1 ADIDAS Spielball im Wert von **100 Euro**

Der Sponsor bekommt für die Saison 2015/16 in der Kreisliga und A-Klasse bei allen Heimspielen in Nordheim und Sommerach „**freien Eintritt**".

Der Sponsor erhält einen Mitgliedsausweis und wird mit seiner Ballspende bei einem Heimspiel im „Anpfiff" veröffentlicht.

Glückwunsch 2

1 ADIDAS Trainingsball im Wert von **25 Euro**

Der Sponsor wird im „Anpfiff" namentlich erwähnt und hat in der Saison 2015/16 bei zwei Spielen „freien Eintritt"

Glückwunsch 3

ADIDAS Trainingsball – Paket

mit 5 Bälle im Wert von **125 Euro**

Der Sponsor hat in der Saison 2015/16 bei allen Heimspielen in Nordheim und Sommerach „freien Eintritt".

Glückwunsch 4

ADIDAS Trainingsball – Paket

mit 10 Bälle im Wert von **250 Euro**

Der Sponsor hat in der Saison 2015/16 bei allen Heimspielen in Nordheim und Sommerach „freien Eintritt" und 1 Getränk und 1 Bratwurst mit Brötchen frei.

Glückwünsche nimmt Sportleiter **Helmut Pfaff** (0178 9295148) entgegen. Anfragen bitte an helmutpfaff@t-online.de richten.

Copy-Treff

Copy-treff

Hochzeits-Zeitschriften

Schülerzeitschriften

Vereinshefte

Prospekte

Preislisten

Visitenkarten

Flyer

Medaillen

Einladungskarten

Pokale

Laminieren bis DinA3 Laminieren

Claudia Pfaff
Weinstraße 24
97334 Sommerach
0178 9295148
Tel. 09381/4184
email: helmutpfaff@t-online.de

mehr als nur kopieren

→ → → einfach, schnell, individuell, günstig